

[Voltar](#)[Imprimir](#)**Certificado de Regularidade
do FGTS - CRF**

Inscrição: 53.945.295/0001-35
Razão Social: CAMPEAO COMERCIO DE ALIMENTOS E SERVICOS LTDA
Endereço: R A-1 S/N QUADRA01 / RESIDENCIAL WANTUIL / CUIABA / MT / 78056-610

A Caixa Econômica Federal, no uso da atribuição que lhe confere o Art. 7, da Lei 8.036, de 11 de maio de 1990, certifica que, nesta data, a empresa acima identificada encontra-se em situação regular perante o Fundo de Garantia do Tempo de Serviço - FGTS.

O presente Certificado não servirá de prova contra cobrança de quaisquer débitos referentes a contribuições e/ou encargos devidos, decorrentes das obrigações com o FGTS.

Validade: 09/02/2026 a 10/03/2026

Certificação Número: 2026020907006212437665

Informação obtida em 12/02/2026 15:43:34

A utilização deste Certificado para os fins previstos em Lei esta condicionada a verificação de autenticidade no site da Caixa:
www.caixa.gov.br

000513



MINISTÉRIO DA FAZENDA
Secretaria da Receita Federal do Brasil
Procuradoria-Geral da Fazenda Nacional

**CERTIDÃO POSITIVA COM EFEITOS DE NEGATIVA DE DÉBITOS RELATIVOS AOS TRIBUTOS
FEDERAIS E À DÍVIDA ATIVA DA UNIÃO**

Nome: CAMPEAO COMERCIO DE ALIMENTOS E SERVICOS LTDA
CNPJ: 53.945.295/0001-35

Ressalvado o direito de a Fazenda Nacional cobrar e inscrever quaisquer dívidas de responsabilidade do sujeito passivo acima identificado que vierem a ser apuradas, é certificado que:

1. constam débitos administrados pela Secretaria da Receita Federal do Brasil (RFB) com exigibilidade suspensa nos termos do art. 151 da Lei nº 5.172, de 25 de outubro de 1966 - Código Tributário Nacional (CTN), ou objeto de decisão judicial que determina sua desconsideração para fins de certificação da regularidade fiscal, ou ainda não vencidos; e
2. não constam inscrições em Dívida Ativa da União (DAU) na Procuradoria-Geral da Fazenda Nacional (PGFN).

Conforme disposto nos arts. 205 e 206 do CTN, este documento tem os mesmos efeitos da certidão negativa.

Esta certidão é válida para o estabelecimento matriz e suas filiais e, no caso de ente federativo, para todos os órgãos e fundos públicos da administração direta a ele vinculados. Refere-se à situação do sujeito passivo no âmbito da RFB e da PGFN e abrange inclusive as contribuições sociais previstas nas alíneas 'a' a 'd' do parágrafo único do art. 11 da Lei nº 8.212, de 24 de julho de 1991.

A aceitação desta certidão está condicionada à verificação de sua autenticidade na Internet, nos endereços <<http://rfb.gov.br>> ou <<http://www.pgfn.gov.br>>.

Certidão emitida gratuitamente com base na Portaria Conjunta RFB/PGFN nº 1.751, de 2/10/2014.
Emitida às 16:59:29 do dia 06/02/2026 <hora e data de Brasília>.
Válida até 05/08/2026.

Código de controle da certidão: **E764.5005.D115.8145**
Qualquer rasura ou emenda invalidará este documento.

000516



ATESTADO DE CAPACIDADE TÉCNICA

A CDC EEE GOVERNADOR DANTE M OLIVEIRA, CNPJ/MF Nº 17.119.804/0001-07, inscrita Estadual ISENTA, estabelecida na Rua A, Nº S/N, BAIRRO: TARUMÃ, VÁRZEA-GRANDE/MT, **ATESTA para os devidos fins que Empresa. CAMPEAO COMERCIO DE ALIMENTOS E SERVIÇOS LTDA EPP, CNPJ.: 53.945.295/0001-35, com sede na Rua ai, quadra 1, nº 15, Bairro.: Primeiro de Março, CUIABÁ/MT, prestou/presta os serviços objetivo desta licitação, abaixo relacionadas, sendo cumpridora dos prazos e termos firmados na contratação, não havendo contra o mesmo nenhum registro que a desabone.**

1. GENERO ALIMENTICIOS, ALIMENTOS ESTOCÁVEIS (PERECÍVEIS E NÃO PERECÍVEIS).
2. CARNES/FRANGO/PEIXES, CARNES BOVINAS E PRODUTOS EMBUTIDOS.
3. PRODUTOS LEITE DERIVADOS.
4. PRODUTOS PANIFICAÇÃO EX. (BOLO E PÃO).
5. MATERIAL DE CONSUMO DESCARTÁVEIS.
(EX COPOS DESCARTÁVEIS TOUCAS DESCARTÁVEIS, LUCAS DESCARTÁVEIS)
6. MATERIAL DE CONSUMO EMBALAGENS E SACOLAS.
7. CESTA BÁSICA DE NATAL (PRODUTOS ESTOCÁVEIS).
8. MATERIAL DE LIMPEZA EM GERAL.

Registrando, ainda que empresa cumpri fielmente com suas obrigações, nada constando que a desabone tecnicamente e comercialmente, até a presente data.

CUIABÁ-MT. 19 DE FEVEREIRO DE 2025.

E.E. Co. Dante Marjão de Brito
Direção Escolar
CNPJ 17.119.804/0001-07

Elma Francisca Gomes
Direção Escolar

000517



CAMPEÃO
COMÉRCIO DE ALIMENTOS LTDA

CNPJ: 53.945.295/0001-35
IE: 14.043.462-3

**ANEXO III DECLARAÇÃO UNIFICADA
PREGÃO ELETRÔNICO 01/2026
REGISTRO DE PREÇOS
PROCESSO ADMINISTRATIVO Nº 06/2026**

A empresa CAMPEÃO COMERCIO DE ALIMENTOS E SERVIÇOS LTDA EPP, CNPJ Nº 53.945.295/0001-35, localizada à Rua A1 Quadra 1, Nº 15, Bairro: Primeiro de Março, Cep: 78.056-610, CUIABÁ-MT, vem por meio deste atestar:

- a) que cumpre as exigências de reserva de cargos para pessoa com deficiência e para reabilitado da Previdência Social, previstas em lei e em outras normas específicas, conforme estabelecida pelo art. 63, inciso IV da Lei nº 14.133/2021;
- b) que sua proposta econômica compreendem a integralidade dos custos para atendimento dos direitos trabalhistas assegurados na Constituição Federal, nas leis trabalhistas, nas normas infralegais, nas convenções coletivas de trabalho e nos termos de ajustamento de condutas vigentes na data de entrega das propostas;
- c) o cumprimento do disposto no inciso XXXIII do art. 7º da Constituição Federal;
- d) que a contratada tomou conhecimento de todas as informações e das condições locais para o cumprimento das obrigações objeto da licitação;
- e) que atende os requisitos de habilitação estabelecida pelo art. 63, inciso I da Lei nº 14.133/2021;
- f) o seu não enquadramento em qualquer das proibições estabelecidas pelo art. 14 da Lei nº 14.133/2021;
- g) que cumprirá os prazos de entrega, conforme solicitado pelas Secretarias Municipais ou órgão requisitante;
- h) que não possui, em sua cadeia produtiva, empregados executando trabalho degradante ou forçado, observando o disposto nos incisos III e IV do art. 1º e no inciso III do artigo 5º da Constituição Federal;
- i) DECLARA, sob as penas da lei, para fins de participação da licitação, sob as penas da lei, que está apta a tomar parte no processo licitatório, tendo em vista inexistir contra a mesma Declaração de Inidoneidade emitida por órgão de Administração Pública Federal, Estadual, Municipal ou do Distrito Federal;
- j) DECLARA, sob as penas da lei, para fins de participação desta licitação, a inexistência no quadro da empresa, de sócios ou empregados com vínculo de parentesco em linha reta, colateral ou por afinidade até o terceiro grau, ou, ainda, que sejam cônjuges ou companheiros de servidor ocupantes do quadro da Prefeitura Municipal de Porto Esperidião/MT que detenha poder de influência sobre o resultado do certame, participando direta ou indiretamente, das etapas do processo de licitação.

Obs.: Se o licitante possuir menores de 16 anos na condição de aprendizes deverá declarar expressamente.

Cuiabá-Mt, 23 de Fevereiro de 2026.

Cristina Régio de Souza

Representante Legal: CRISTINA RÉGIO DE SOUZA

Nº do RG: 167.827-3 SSP/MT

Nº do CPF 011.210.751-69

Data da consulta: 22/02/2026 20:36:30

Identificação do Contribuinte - CNPJ Matriz

CNPJ: **53.945.295/0001-35**

A opção pelo Simples Nacional e/ou SIMEI abrange todos os estabelecimentos da empresa

Nome Empresarial: **CAMPEAO COMERCIO DE ALIMENTOS E SERVICOS LTDA**

Situação Atual

Situação no Simples Nacional: **Optante pelo Simples Nacional desde 16/02/2024**

Situação no SIMEI: **NÃO enquadrado no SIMEI**

 Mais informações

 Voltar

 Gerar PDF

000519



Sistema Nacional de Registro de Empresas Mercantil - SINREM
Governo do Estado de Mato Grosso
Secretaria de Estado da Fazenda do Estado de Mato Grosso
Junta Comercial do Estado de Mato Grosso

Certidão Simplificada

Certificamos que as informações abaixo constam dos documentos arquivados nesta Junta Comercial e são vigentes na data de sua expedição.

Nome Empresarial: CAMPEAO COMERCIO DE ALIMENTOS E SERVICOS LTDA
Natureza Jurídica: SOCIEDADE EMPRESARIA LIMITADA

Número de Identificação do Registro de Empresas - NIRE	CNPJ	Data de Arquivamento do Ato Constitutivo	Data de Início de Atividade
5120249134-1	53.945.295/0001-35	16/02/2024	16/02/2024

Endereço Completo:

RUA A-A/S/N QUADRA: 01; LOTE: 15; - BAIRRO RESIDENCIAL WANTUIL DE FREITAS CEP 78056-610 - CUIABA/MT

Objeto Social:

SERVICOS DE PINTURA DE EDIFICIOS INSTALACOES HIDRAULICAS, SANITARIAS E DE GAS INSTALACAO E MANUTENCAO ELETRICA INSTALACAO DE PORTAS, JANELAS, TETOS, DIVISORIAS E ARMARIOS EMBUTIDOS DE QUALQUER MATERIAL REPARACAO E MANUTENCAO DE EQUIPAMENTOS ELETROELETRONICOS DE USO PESSOAL E DOMESTICO INSTALACAO E MANUTENCAO DE SISTEMAS CENTRAIS DE AR CONDICIONADO, DE VENTILACAO E REFRIGERACAO COMERCIO VAREJISTA DE MERCADORIAS COM PREDOMINANCIA DE PRODUTOS ALIMENTICIOS SUPERMERCADOS COMERCIO VAREJISTA ESPECIALIZADO DE EQUIPAMENTOS E SUPRIMENTOS DE INFORMATICA ATIVIDADES PAISAGISTICAS COMERCIO VAREJISTA DE PRODUTOS ALIMENTICIOS COMERCIO ATACADISTA DE PRODUTOS DE HIGIENE, LIMPEZA E CONSERVACAO DOMICILIAR COMERCIO VAREJISTA ESPECIALIZADO DE ELETRODOMESTICOS E EQUIPAMENTOS DE AUDIO E VIDEO COMERCIO VAREJISTA DE ARTIGOS DE PAPELARIA COMERCIO ATACADISTA DE PAES, BOLOS, BISCOITOS E SIMILARES COMERCIO VAREJISTA DE ARTIGOS DE CAMA, MESA E BANHO ATIVIDADES DE LIMPEZA

Capital Social: R\$ 150.000,00 CENTO E CINQUENTA MIL REAIS	Microempresa ou Empresa de Pequeno Porte EMPRESA PEQUENO PORTE (Lei Complementar nº123/06)	Prazo de Duração INDETERMINADO
Capital Integralizado: R\$ 150.000,00 CENTO E CINQUENTA MIL REAIS		

Sócio(s)/Administrador(es)	CPF/NIRE	Nome	Término	Mandato	Participação	Função
	011.210.751-69	CRISTINA REGO DE SOUZA	xxxxxxx		R\$ 150.000,00	SÓCIO / ADMINISTRADOR

Status: xxxxxxx Situação: ATIVA

Último Arquivamento: 12/11/2025 Número: 3611251

Ato 002 - ALTERACAO
Evento(s) 2244 - ALTERACAO DE ATIVIDADES ECONOMICAS (PRINCIPAL E SECUNDARIAS)
020 - ALTERACAO DE NOME EMPRESARIAL
2015 - ALTERACAO DE OBJETO SOCIAL
051 - CONSOLIDACAO DE CONTRATO/ESTATUTO

Empresa(s) Antecessora(s)	Nome Anterior	Nire	Número Aprovação	UF	Tipo Movimentação
	CAMPEAO COMERCIO DE ALIMENTOS LTDA	xxxxxxx	3611251		ALTERAÇÃO DE NOME EMPRESARIAL

Filial(ais) nesta Unidade da Federação ou fora dela

Nire	CNPJ	Endereço
------	------	----------

Certidão Simplificada Digital emitida pela JUNTA COMERCIAL DO ESTADO DE MATO GROSSO e certificada digitalmente. null Se desejar confirmar a autenticidade desta certidão, acesse o site da JUCEMAT (<http://www.jucemat.mt.gov.br/>) e clique em validar certidão. A certidão pode ser validada de duas formas:

- 1) Validação por envio de arquivo (upload)
- 2) Validação visual (digite o nº C260000150642 e visualize a certidão)



26/038.398-8

006520



Sistema Nacional de Registro de Empresas Mercantis - SINREM
Governo do Estado de Mato Grosso
Secretaria de Estado da Fazenda do Estado de Mato Grosso
Junta Comercial do Estado de Mato Grosso

Certidão Simplificada

Certificamos que as informações abaixo constam dos documentos arquivados nesta Junta Comercial e são vigentes na data de sua expedição.

Nome Empresarial:	CAMPEAO COMERCIO DE ALIMENTOS E SERVICOS LTDA
Natureza Jurídica:	SOCIEDADE EMPRESARIA LIMITADA

NADA MAIS#

Cuiabá, 22 de Fevereiro de 2026 19:22

KENNER LANNIER DA SILVA
SECRETÁRIO GERAL



Certidão Simplificada Digital emitida pela JUNTA COMERCIAL DO ESTADO DE MATO GROSSO e certificada digitalmente. null Se desejar confirmar a autenticidade desta certidão, acesse o site da JUCEMAT (<http://www.jucemat.mt.gov.br/>) e clique em validar certidão. A certidão pode ser validada de duas formas:

- 1) Validação por envio de arquivo (upload)
- 2) Validação visual (digite o nº C260000150642 e visualize a certidão)



26/038.398-8

000521

 Ministério do Empreendedorismo, da Microempresa e da Empresa de Pequeno Porte Secretaria Nacional de Microempresa e Empresa de Pequeno Porte Diretoria Nacional de Registro Empresarial e Integração Secretaria de Estado de Desenvolvimento Econômico - SEDEC			Nº DO PROTOCOLO (Uso da Junta Comercial)		
NIRE (da sede ou filial, quando a sede for em outra UF)		Código da Natureza Jurídica	Nº de Matrícula do Agente Auxiliar do Comércio		
51202491341		2062			
1 - REQUERIMENTO					
ILMO(A). SR.(A) PRESIDENTE DA Junta Comercial do Estado de Mato Grosso					
Nome: <u>CAMPEAO COMERCIO DE ALIMENTOS E SERVICOS LTDA</u> (da Empresa ou do Agente Auxiliar do Comércio)					
requer a V.Sª o deferimento do seguinte ato:				Nº FCN/REMP  MTP2500258649	
Nº DE VIAS	CÓDIGO DO ATO	CÓDIGO DO EVENTO	QTDE	DESCRIÇÃO DO ATO / EVENTO	
1	002			ALTERACAO	
		051	1	CONSOLIDACAO DE CONTRATO/ESTATUTO	
		020	1	ALTERACAO DE NOME EMPRESARIAL	
		2244	1	ALTERACAO DE ATIVIDADES ECONOMICAS (PRINCIPAL E SECUNDARIAS)	
		2015	1	ALTERACAO DE OBJETO SOCIAL	
<u>CUIABA</u> Local			Representante Legal da Empresa / Agente Auxiliar do Comércio: Nome: _____ Assinatura: _____ Telefone de Contato: _____		
<u>12 Novembro 2025</u> Data					
2 - USO DA JUNTA COMERCIAL					
<input type="checkbox"/> DECISÃO SINGULAR			<input type="checkbox"/> DECISÃO COLEGIADA		
Nome(s) Empresarial(ais) igual(ais) ou semelhante(s): <input type="checkbox"/> SIM <input type="checkbox"/> SIM _____ _____ _____ <input type="checkbox"/> NÃO <input type="checkbox"/> NÃO Data Responsável Data Responsável				Processo em Ordem A decisão _____ Data _____ Responsável	
DECISÃO SINGULAR <input type="checkbox"/> Processo em exigência. (Vide despacho em folha anexa) <input type="checkbox"/> Processo deferido. Publique-se e archive-se. <input type="checkbox"/> Processo indeferido. Publique-se.					
		2ª Exigência	3ª Exigência	4ª Exigência	5ª Exigência
		<input type="checkbox"/>	<input type="checkbox"/>	<input type="checkbox"/>	<input type="checkbox"/>
		Data		Responsável	
DECISÃO COLEGIADA <input type="checkbox"/> Processo em exigência. (Vide despacho em folha anexa) <input type="checkbox"/> Processo deferido. Publique-se e archive-se. <input type="checkbox"/> Processo indeferido. Publique-se.					
		2ª Exigência	3ª Exigência	4ª Exigência	5ª Exigência
		<input type="checkbox"/>	<input type="checkbox"/>	<input type="checkbox"/>	<input type="checkbox"/>
Data		Vogal	Vogal	Vogal	
		Presidente da _____ Turma			
OBSERVAÇÕES					

 Junta Comercial do Estado de Mato Grosso
 Certifico registro sob o nº 3611251 em 12/11/2025 da Empresa CAMPEAO COMERCIO DE ALIMENTOS E SERVICOS LTDA, CNPJ 53945295000135 e protocolo 251996352 - 10/11/2025. Autenticação: 3BC759BFA14F17D31B6B2C4B57E435CD5094DB. Kenner Langner da Silva - Secretário-Geral. Para validar este documento, acesse <http://www.jucemat.mt.gov.br/> e informe nº do protocolo 25/199.635-2 e o código de segurança CP6w Esta cópia foi autenticada digitalmente e assinada em 12/11/2025 por Kenner Langner da Silva Secretário-Geral.



JUNTA COMERCIAL DO ESTADO DE MATO GROSSO

Registro Digital

Capa de Processo

Identificação do Processo		
Número do Protocolo	Número do Processo Módulo Integrador	Data
25/199.635-2	MTP2500258649	10/11/2025

Identificação do(s) Assinante(s)		
CPF	Nome	Data Assinatura
011.210.751-69	CRISTINA REGO DE SOUZA	12/11/2025 12:13:07
Assinado utilizando assinaturas avançadas gov.br 		

Junta Comercial do Estado de Mato Grosso

**1º ALTERAÇÃO DE CONTRATO SOCIAL CAMPEAO COMERCIO DE ALIMENTOS
LTDA CNPJ: 53.945.295/0001-35**

CRISTINA REGO DE SOUZA, nacionalidade BRASILEIRA, Solteira, nascido em 12/06/1985, profissão: EMPRESARIA, nº do CPF: 011.210.751-69, identidade: 16782739, órgão expedidor: SJSP-MT, RESIDENTE E DOMICILIADO no(a): RUA A-1, número S/N, bairro RESIDENCIAL WANTUIL DE FREITAS, QUADRA: 01; LOTE: 15; município CUIABA - MT, CEP: 78.056-610.

Único sócio competente do Contrato Social, com a Denominação Social de: **CAMPEAO COMERCIO DE ALIMENTOS LTDA**, devidamente arquivada na JUCEMAT sob n 51202491341 e no CNPJ/MF: 53.945.295/0001-35, com sede à RUA A-1, número S/N, bairro RESIDENCIAL WANTUIL DE FREITAS, QUADRA: 01; LOTE: 15,, município CUIABA - MT, CEP: 78.056-610., e por este instrumento particular e na melhor forma de direito, resolvem alterar o contrato social, que se regerá pelas cláusulas e condições a seguir:

DAS ALTERAÇÕES

CLAUSULA PRIMEIRA: A Empresa INCLUI A Tuas

4330-4/04 - Serviços de pintura de edifícios em geral
4322-3/01 - Instalações hidráulicas, sanitárias e de gás
4321-5/00 - Instalação e manutenção elétrica
4330-4/02 - Instalação de portas, janelas, tetos, divisórias e armários embutidos de qualquer material
9521-5/00 - Reparação e manutenção de equipamentos eletroeletrônicos de Uso pessoal e doméstico
43.22-3-02 - Instalação e manutenção de sistemas centrais de ar condicionado, de ventilação e refrigeração
4711-3/02 - Comercio varejista de mercadorias em geral, com predominância de produtos alimentícios - supermercados
4751201 - Comercio Varejista Especializado de Equipamentos e Suprimentos de Informática
8130300 - Atividades paisagísticas
4729699 - Comercio varejista de produtos alimentícios em geral ou especializado em produtos alimentícios não especificados anteriormente
4649408 - Comercio atacadista de produtos de higiene, limpeza e conservação domiciliar
4753900 - Comercio varejista especializado de eletrodomésticos e equipamentos de áudio e vídeo
4761003 - Comercio varejista de artigos de papelaria
4637104 - Comercio atacadista de pães, bolos, biscoitos e similares
4755503 - Comercio varejista de artigos de cama, mesa e banho
8129000 - Atividades de limpeza não especificadas anteriormente

CLAUSULA SEGUNDA: A Empresa altera O objeto social para Serviços de pintura de edifícios Instalações hidráulicas, sanitárias e de gás Instalação e manutenção elétrica Instalação de portas, janelas, tetos, divisórias e armários embutidos de qualquer material Reparação e manutenção de equipamentos eletroeletrônicos de Uso pessoal e doméstico Instalação e manutenção de sistemas centrais de ar condicionado, de ventilação e refrigeração Comercio varejista de mercadorias com predominância de produtos alimentícios supermercados Comercio Varejista Especializado de Equipamentos e Suprimentos de Informática Atividades paisagísticas Comercio varejista de produtos alimentícios Comercio atacadista de produtos de higiene, limpeza e conservação domiciliar Comercio varejista especializado de eletrodomésticos e equipamentos de áudio e vídeo Comercio varejista de artigos de papelaria Comercio atacadista de pães, bolos, biscoitos e similares Comercio varejista de artigos de cama, mesa e banho Atividades de limpeza

CLAUSULA TERCEIRA: A empresa altera a tua razão social para **CAMPEAO COMERCIO DE ALIMENTOS E SERVICOS LTDA**

**1º ALTERAÇÃO DE CONTRATO SOCIAL CAMPEAO COMERCIO DE ALIMENTOS
LTDA CNPJ: 53.945.295/0001-35**

2

**EM FACE DAS ALTERAÇÕES ACIMA, CONSOLIDA-SE O CONTRATO SOCIAL,
NOS TERMOS, DA LEI Nº 10.406/2002, MEDIANTE AS CONDIÇÕES E CLÁUSULAS
SEGUINTE**

CRISTINA REGO DE SOUZA, nacionalidade BRASILEIRA, Solteira, nascido em 12/06/1985, profissão: EMPRESARIA, nº do CPF: 011.210.751-69, identidade: 16782739, órgão expedidor: SJSP-MT, RESIDENTE E DOMICILIADO no(a): RUA A-1, número S/N, bairro RESIDENCIAL WANTUIL DE FREITAS, QUADRA: 01; LOTE: 15; município CUIABA - MT, CEP: 78.056-610.

Sócio da **CAMPEAO COMERCIO DE ALIMENTOS LTDA**, devidamente arquivada na JUCEMAT sob n 51202491341e no CNPJ/MF: 53.945.295/0001-35, com sede à RUA A-1, número S/N, bairro RESIDENCIAL WANTUIL DE FREITAS, QUADRA: 01; LOTE: 15; município CUIABA - MT, CEP: 78.056-610.

DO NOME EMPRESARIAL, DA SEDE E DAS FILIAS.

Cláusula Primeira: A empresa adotará o nome empresarial de **CAMPEAO COMERCIO DE ALIMENTOS E SERVICOS LTDA** e nome fantasia de **CAMPEAO COMERCIO DE ALIMENTOS**.

Cláusula Segunda: A sede da empresa será na RUA A-1, número S/N, bairro RESIDENCIAL WANTUIL DE FREITAS, QUADRA: 01; LOTE: 15; município CUIABA - MT, CEP: 78.056-610,.

Cláusula Terceira - A empresa poderá a qualquer tempo, abrir ou fechar filial ou outra dependência, mediante ato de alteração do ato constitutivo.

DO OBJETO SOCIAL E DA DURAÇÃO

Cláusula Quarta: o objeto social será atividades Serviços de pintura de edifícios Instalações hidráulicas, sanitárias e de gás Instalação e manutenção elétrica Instalação de portas, janelas, tetos, divisórias e armários embutidos de qualquer material Reparação e manutenção de equipamentos eletroeletrônicos de Uso pessoal e doméstico Instalação e manutenção de sistemas centrais de ar condicionado, de ventilação e refrigeração Comercio varejista de mercadorias com predominância de produtos alimentícios supermercados Comercio Varejista Especializado de Equipamentos e Suprimentos de Informática Atividades paisagísticas Comercio varejista de produtos alimentícios Comercio atacadista de produtos de higiene, limpeza e conservação domiciliar Comercio varejista especializado de eletrodomésticos e equipamentos de áudio e vídeo Comercio varejista de artigos de papeleria Comercio atacadista de pães, bolos, biscoitos e similares Comercio varejista de artigos de cama, mesa e banho Atividades de limpeza

Cláusula Quinta: A empresa iniciará suas atividades a partir da data do registro e seu prazo de duração é indeterminado.

CODIFICAÇÃO DAS ATIVIDADES ECONOMICAS

4330-4/04 - Serviços de pintura de edifícios em geral
4322-3/01 - Instalações hidráulicas, sanitárias e de gás
4321-5/00 - Instalação e manutenção elétrica
4330-4/02 - Instalação de portas, janelas, tetos, divisórias e armários embutidos de qualquer material
9521-5/00 - Reparação e manutenção de equipamentos eletroeletrônicos de Uso pessoal e doméstico
43.22-3-02 - Instalação e manutenção de sistemas centrais de ar condicionado, de ventilação e refrigeração
4711-3/02 - Comercio varejista de mercadorias em geral, com predominância de produtos alimentícios – supermercados
4751201 - Comercio Varejista Especializado de Equipamentos e Suprimentos de Informática
8130300 - Atividades paisagísticas

1º ALTERAÇÃO DE CONTRATO SOCIAL CAMPEAO COMERCIO DE ALIMENTOS
LTDA CNPJ: 53.945.295/0001-35

3

4729699 - Comercio varejista de produtos alimentícios em geral ou especializado em produtos alimentícios não especificados anteriormente
4649408 - Comercio atacadista de produtos de higiene, limpeza e conservação domiciliar
4753900 - Comercio varejista especializado de eletrodomésticos e equipamentos de áudio e video
4761003 - Comercio varejista de artigos de papelaria
4637104 - Comercio atacadista de pães, bolos, biscoitos e similares
4755503 - Comercio varejista de artigos de cama, mesa e banho
8129000 - Atividades de limpeza não especificadas anteriormente

DO CAPITAL SOCIAL

Clausula Sexta: O Capital social subscrito será de R\$ 150.000,00 (Cento e cinquenta mil reais), dividido em 150.000,00 (Cento e cinquenta mil) quotas no valor nominal de R\$ 1,00 (um real) cada uma, totalmente integralizado neste momento em moeda corrente dos pais.

Parágrafo único: o capital social fica assim ficando assim distribuído entre os sócios.

SÓCIO	Nº DE QUOTAS	VALOR
CRISTINA REGO DE SOUZA	150.000	R\$ 150.000,00
TOTAL	150.000	R\$ 150.000,00

Clausula Sétima: As quotas são indivisíveis e não podem ser cedidas ou transferidas a terceiros sem o consentimento do(s) outro(s) sócios, a quem fica assegurado, em igualdade de condições e preço direito e preferência para sua aquisição se postas a venda, formalizando, se realizada cessão delas, a alteração contratual pertinente.

Cláusula Oitava: A responsabilidade de cada sócio é restrita ao valor de suas quotas, mas todos respondem solidariamente pela integralização de capital social.

DA ADMINISTRAÇÃO DE DO PRO-LABORE.

Clausula Nona: A administração da sociedade caberá a **CRISTINA REGO DE SOUZA** em isoladamente com os poderes para

- A) abrir, movimentar e encerrar contas correntes e/ou contas de pagamento, inclusive por meio de cartão de crédito e/ou débito;
- B) realizar transferências ou cobranças via DOC, TED, Pix e/ou qualquer outro meio;
- C) contratar ou renegociar empréstimos e/ou financiamentos;
- D) realizar ou resgatar aplicações financeiras e/ou investimentos;
- E) contratar ou cancelar seguros;
- F) outorgar procurações que contenham os poderes previstos acima;
- G) prestar garantias;
- H) solicitar a aquisição de novos produtos financeiros;

Cláusula decima: No exercício da administração, os administradores terão direito a uma retirada mensal a título de pró-labore, cujo valor será definido de comum acordo entre sócios.

DO BALANÇO PATRIMONIAL E DOS LUCROS E PERDAS

Clausula Decima Primeira: Ao término de cada exercício social, em 31 de dezembro, proceder-se-á a elaboração do inventário, do balanço patrimonial e do balanço de resultado econômico.

1º ALTERAÇÃO DE CONTRATO SOCIAL CAMPEAO COMERCIO DE ALIMENTOS
LTDA CNPJ: 53.945.295/0001-35

4

Parágrafo primeiro: por deliberação dos sócios a distribuição de lucros e perdas poderá ser em qualquer período do ano a partir de resultado do período apurado.

Parágrafo segundo: A distribuição de lucros e perdas poderá não obedecer a participação do sócio desde que aprovada pelo sócio cotista.

Clausula Decima Segunda: Nos quatro meses seguintes ao termino do exercício social, os sócios deliberarão sobre as cotas e designarão administradores quando for o caso.

DO FALECIMENTO DE SÓCIO

Cláusula Decima Terceira: falecendo ou interditado qualquer sócio, a sociedade continuará sua atividade com os herdeiros ou sucessores. Não sendo possível ou inexistindo interesse de ou do(s) sócio(s) remanescente(s), o valor de seus haveres será apurado e liquidado com base na situação patrimonial da sociedade, a data da resolução, verificada em balanço especificamente levantado.

DA DECLARAÇÃO DE DESEMPEDIMENTO

Clausula Decima Quarta: Os Administradores da empresa declaram, sob as penas da lei, de que não estão impedidos de exercer a administração da empresa, por lei especial, ou em virtude de condenação criminal, ou por se encontrarem sob os efeitos dela, a pena que vede, ainda que temporariamente, o acesso a cargos públicos; ou por crime falimentar, de prevaricação, peita ou suborno, concussão, peculato, ou contra a economia popular, contra o sistema financeiro nacional, contra normas de defesa da concorrência, contra as relações de consumo, fé pública, ou a propriedade.

DO ENQUADRAMENTO

Clausula Decima Quinta: O(s) signatário(s) do presente ato declara(m) que o movimento da receita bruta anual da empresa não excederá o limite fixado no inciso II do art. 3º da Lei Complementar nº 123 de 14 de dezembro de 2006, e que não se enquadra em qualquer das hipóteses de exclusão relacionadas no § 4º do art. 3º da mencionada lei.

DOS CASOS OMISSOS

Cláusula Decima Sexta: os casos omissos no presente contrato serão resolvidos pelo consenso dos sócios, com observância da lei nº 10.406/2002.

FORO

Cláusula decima sétima: Fica eleito o foro de CUIABA - MT para o exercício e o cumprimento dos direitos e obrigações resultantes deste ato de constituição.

CUIABÁ-MT, 10 de novembro de 2025.

CRISTINA REGO DE SOUZA
CPF: 011.210.751-69



JUNTA COMERCIAL DO ESTADO DE MATO GROSSO

Registro Digital

Documento Principal

Identificação do Processo		
Número do Protocolo	Número do Processo Módulo Integrador	Data
25/199.635-2	MTP2500258649	10/11/2025

Identificação do(s) Assinante(s)		
CPF	Nome	Data Assinatura
011.210.751-69	CRISTINA REGO DE SOUZA	12/11/2025 12:13:07
Assinado utilizando assinaturas avançadas gov.br		

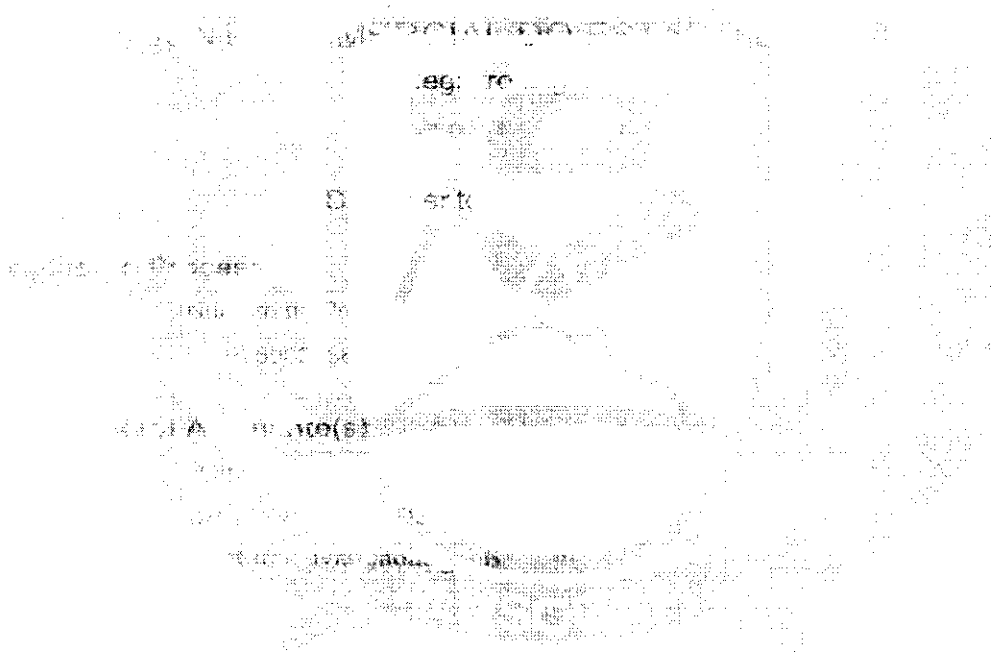

000523



Junta Comercial do Estado de Mato Grosso

Certifico registro sob o nº 3611251 em 12/11/2025 da Empresa CAMPEAO COMERCIO DE ALIMENTOS E SERVICOS LTDA, CNPJ 53945295000135 e protocolo 251996352 - 10/11/2025. Autenticação: 3BC759BFA14F17D31B6B2C4B57E435CD5094DB. Kenner Langner da Silva - Secretário-Geral. Para validar este documento, acesse <http://www.jucemat.mt.gov.br/> e informe nº do protocolo 25/199.635-2 e o código de segurança CP6w Esta cópia foi autenticada digitalmente e assinada em 12/11/2025 por Kenner Langner da Silva Secretário-Geral.

KENNER LANGNER DA SILVA
SECRETÁRIO GERAL



Sistema Nacional de Registro de Empresas Mercantil - SINREM
Governo do Estado de Mato Grosso
Secretaria de Estado da Fazenda do Estado de Mato Grosso
Junta Comercial do Estado de Mato Grosso

TERMO DE AUTENTICAÇÃO - REGISTRO DIGITAL



Certifico que o ato, assinado digitalmente, da empresa CAMPEAO COMERCIO DE ALIMENTOS E SERVICOS LTDA, de CNPJ 53.945.295/0001-35 e protocolado sob o número 25/199.635-2 em 10/11/2025, encontra-se registrado na Junta Comercial sob o número 3611251, em 12/11/2025. O ato foi deferido eletronicamente pelo examinador Mateus Batista Pereira.

Certifica o registro, o Secretário-Geral, Kenner Langner da Silva. Para sua validação, deverá ser acessado o sítio eletrônico do Portal de Serviços / Validar Documentos (<https://portalservicos.jucemat.mt.gov.br/Portal/pages/imagemProcesso/viaUnica.jsf>) e informar o número de protocolo e chave de segurança.

Capa de Processo

Assinante(s)		
CPF	Nome	Data Assinatura
011.210.751-69	CRISTINA REGO DE SOUZA	12/11/2025
Assinado utilizando assinaturas avançadas  		

Documento Principal

Assinante(s)		
CPF	Nome	Data Assinatura
011.210.751-69	CRISTINA REGO DE SOUZA	12/11/2025
Assinado utilizando assinaturas avançadas  		

Data de início dos efeitos do registro (art. 36, Lei 8.934/1994): 07/11/2025



Documento assinado eletronicamente por Mateus Batista Pereira, Servidor(a) Público(a), em 12/11/2025, às 11:13.



A autenticidade desse documento pode ser conferida no [portal de serviços da jucemat](https://portalservicos.jucemat.mt.gov.br) informando o número do protocolo 25/199.635-2.

000523



Junta Comercial do Estado de Mato Grosso

Certifico registro sob o nº 3611251 em 12/11/2025 da Empresa CAMPEAO COMERCIO DE ALIMENTOS E SERVICOS LTDA, CNPJ 53945295000135 e protocolo 251996352 - 10/11/2025. Autenticação: 3BC759BFA14F17D31B6B2C4B57E435CD5094DB. Kenner Langner da Silva - Secretário-Geral. Para validar este documento, acesse <http://www.jucemat.mt.gov.br/> e informe nº do protocolo 25/199.635-2 e o código de segurança CP6w Esta cópia foi autenticada digitalmente e assinada em 12/11/2025 por Kenner Langner da Silva Secretário-Geral.

KENNER LANGNER DA SILVA
SECRETÁRIO GERAL

pág. 8/9



JUNTA COMERCIAL DO ESTADO DE MATO GROSSO

Registro Digital

O ato foi assinado digitalmente por :

Identificação do(s) Assinante(s)	
CPF	Nome
735.399.371-53	KENNER LANGNER DA SILVA

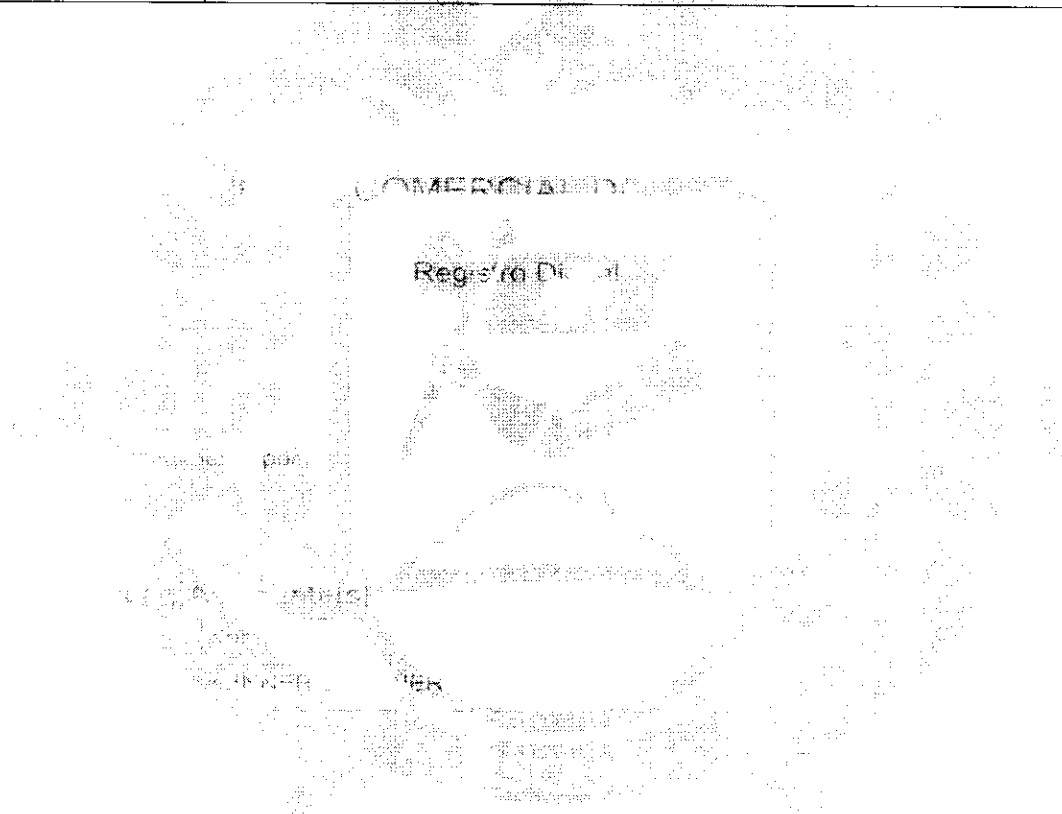

Cuiabá, quarta-feira, 12 de novembro de 2025

006530



Junta Comercial do Estado de Mato Grosso

Certifico registro sob o nº 3611251 em 12/11/2025 da Empresa CAMPEAO COMERCIO DE ALIMENTOS E SERVICOS LTDA, CNPJ 53945295000135 e protocolo 251996352 - 10/11/2025. Autenticação: 3BC759BFA14F17D31B6B2C4B57E435CD5094DB. Kenner Langner da Silva - Secretário-Geral. Para validar este documento, acesse <http://www.jucemat.mt.gov.br/> e informe nº do protocolo 25/199.635-2 e o código de segurança CP6w Esta cópia foi autenticada digitalmente e assinada em 12/11/2025 por Kenner Langner da Silva Secretário-Geral.

KENNER LANGNER DA SILVA
SECRETÁRIO GERAL

pág. 9/9

REPUBLICA FEDERATIVA DO BRASIL

MINISTÉRIO DA TRANSPORTES

SECRETARIA NACIONAL DE TRÂNSITO - DENATRAN

MT

NOME
CRISTINA REGO DE SOUZA

DOC. IDENTIDADE/ORG EMISSOR/UF
16782739-808E-MT

CPF
011.310.751-99

DATA NASCIMENTO
12/06/1985

FILIAÇÃO
GOZIANO ENES DE SOUZA

MARIA DO SOCORRO SOUZA REGO

PERMISSÃO
B

ACC
B

CAT. PERM.
B

Nº REGISTRO
04799588672

VALIDADE
27/07/2011

1ª HABILITAÇÃO
04/11/2009

OBSERVAÇÕES

CRISTINA REGO DE SOUZA

SIGNATURA DO PORTADOR

LOCAL
CUIABÁ, MT

DATA DA ISSUAGEM
18/07/2009

ASSINADO DIGITALMENTE
38931799185

DEPARTAMENTO NACIONAL DE TRÂNSITO
MT648215344

MATO GROSSO

DENATRAN **CONTRAN**

VÁLIDA EM TODO O TERRITÓRIO NACIONAL
2230909212

QR-CODE



Documento assinado com certificado digital em conformidade com a Medida Provisória nº 2200-2/2001. Sua validade poderá ser confirmada por meio do programa Assinador Serpro.

As orientações para instalar o Assinador Serpro e realizar a validação do documento digital estão disponíveis em:
<https://www.serpro.gov.br/assinador-digital>.

SERPRO / SENATRAN

006531

Termo de Abertura

Nome Empresarial:					
CAMPEAO COMERCIO DE ALIMENTOS LTDA					
NIRE:	5120249134-1	CNPJ:	53.945.295/0001-35	NIRE Anterior:	
Nome Anterior:					
Município:	CUIABA			UF:	MATO GROSSO
Inscrição		Inscrição Municipal:			
Data do ato constitutivo em Junta Comercial:	16/02/2024				

Finalidade:	DIARIO		
Número de ordem:	1	Quantidade de páginas:	6
Data	22/04/2024		

CPF	Nome	Função	CPF
031.379.491-06	ALEX SANDRO DA ROSA PEDROSO	Contador	MT01859709
011.210.751-69	CRISTINA REGO DE SOUZA	Administrador	

DIÁRIO

Data	Conta Débito	Conta Crédito	Histórico	Valor
16/02/2024	1.1.1.01.001	2.3.1.01.001	CAPITAL SOCIAL	150.000,00
			TOTAL DO MÊS	150.000,00

CRISTINA REGO DE SOUZA

ADMINISTRADOR

CPF: 011.210.751-69

ALEX SANDRO DA ROSA PEDROSO

Reg. no CRC - MT sob o No. MT-018597/O-9

CPF: 031.379.491-06

BALANCO PATRIMONIAL DE ABERTURA

Código	Classificação	Descrição	Saldo Atual
1	1	ATIVO	150.000,00D
2	1.1	ATIVO CIRCULANTE	150.000,00D
3	1.1.1	DISPONÍVEL	150.000,00D
4	1.1.1.01	CAIXA	150.000,00D
5	1.1.1.01.001	CAIXA GERAL	150.000,00D
149	2	PASSIVO	150.000,00C
242	2.3	PATRIMÔNIO LÍQUIDO	150.000,00C
243	2.3.1	CAPITAL SOCIAL	150.000,00C
244	2.3.1.01	CAPITAL SUBSCRITO	150.000,00C
245	2.3.1.01.001	CAPITAL SOCIAL	150.000,00C

RECONHECEMOS A EXATIDÃO DO PRESENTE BALANÇO PATRIMONIAL ENCERRADO EM 16/02/2024 TOTALIZANDO NO ATIVO E PASSIVO: R\$ 150.000,00 (cento e cinquenta mil reais)

Sob as penas da lei, declaramos que as informações aqui contidas são verdadeiras e nos responsabilizamos por todas elas;
- As informações foram extraídas das folhas nº 1 do Livro Digital Diário nº 0001, registrado na Junta Comercial do Estado MT sob nr. 51202491341, em 16/02/2024;
- A sociedade não possui Conselho Fiscal instalado;
- A sociedade não possui Auditoria Independente.

CRISTINA REGO DE SOUZA
ADMINISTRADOR
CPF: 011.210.751-69

ALEX SANDRO DA ROSA PEDROSO
Reg. no CRC - MT sob o No. MT-018597/O-9
CPF: 031.379.491-06

DEMONSTRAÇÃO DO RESULTADO DO EXERCÍCIO EM 16/02/2024

Descrição	Saldo Atual
RECEITA LÍQUIDA	0,00
LUCRO BRUTO	0,00
DESPESAS OPERACIONAIS	0,00
RESULTADO OPERACIONAL	0,00
RESULTADO ANTES DO IR E CSL	0,00
LUCRO LÍQUIDO DO EXERCÍCIO	0,00

Sob as penas da lei, declaramos que as informações aqui contidas são verdadeiras e nos responsabilizamos por todas elas;

- As informações foram extraídas das folhas nº 1 do Livro Digital Diário nº 0001, registrado na Junta Comercial do Estado MT sob nr. 51202491341, em 16/02/2024;
- A sociedade não possui Conselho Fiscal instalado;
- A sociedade não possui Auditoria Independente.

CRISTINA REGO DE SOUZA

ADMINISTRADOR

CPF: 011.210.751-69

ALEX SANDRO DA ROSA PEDROSO

Reg. no CRC - MT sob o No. MT-018597/O-9

CPF: 031.379.491-06

COEFICIENTES DE ANÁLISES EM 16/02/2024

Coefficiente	Fórmula	Valor	Resultado
Índice de Liquidez Geral	Ativo Circulante + Realizável Longo Prazo	150.000,00 + 0,00	0,00
	Passivo Circulante + Passivo Não-Circulante	0,00 + 0,00	
Índice de Liquidez Corrente	Ativo Circulante	150.000,00	0,00
	Passivo Circulante	0,00	
Índice de Solvência Geral	Ativo	150.000,00	0,00
	Passivo Circulante + Passivo Não-Circulante	0,00 + 0,00	
Grau de Endividamento	Passivo Circulante + Passivo Não-Circulante	0,00 + 0,00	0,00
	Ativo	0,00	

CRISTINA REGO DE SOUZA
 ADMINISTRADOR
 CPF: 011.210.751-69

ALEX SANDRO DA ROSA PEDROSO
 Reg. no CRC - MT sob o No. MT-018597/O-9
 CPF: 031.379.491-06

Termo de Encerramento

Nome Empresarial:				
CAMPEAO COMERCIO DE ALIMENTOS LTDA				
NIRE:	5120249134-1	CNPJ:	53.945.295/0001-35	NIRE Anterior:
Nome Anterior:				
Município:	CUIABA	UF:	MATO GROSSO	
Inscrição		Inscrição Municipal:		
Data do ato constitutivo em Junta Comercial:		16/02/2024		

Finalidade:	DIARIO			
Número de ordem:	1	Data assinatura:	22/04/2024	
Quantidade de páginas:	6			
Período de escrituração				
Início:	16/02/2024	Fim:	16/02/2024	
Período de retificação:				
Início:		Fim:		

031.379.491-06	ALEX SANDRO DA ROSA PEDROSO	Contador	MT01859709
011.210.751-69	CRISTINA REGO DE SOUZA	Administrador	



Sistema Nacional de Registro de Empresas Mercantil - SINREM
Governo do Estado de Mato Grosso
Secretaria de Estado da Fazenda do Estado de Mato Grosso
Junta Comercial do Estado de Mato Grosso



TERMO DE AUTENTICAÇÃO - LIVRO DIGITAL

Declaro exatos os Termos de Abertura e de Encerramento do Livro Digital com características abaixo, por mim conferido e autenticado sob o nº 521983 em 23/04/2024. Assinado digitalmente por Josineide de Castro Forturnato Silva. Para validação da Autenticação dos Termos, deverá ser acessado o sítio eletrônico do Portal de Serviços / Validar Documentos (<https://portalservicos.jucemat.mt.gov.br/Portal/pages/imagemProcesso/viaUnica.jsf>) e informar o número de protocolo e a chave de segurança abaixo:

Número de Protocolo	Chave de Segurança
24/064.814-5	Mf33

Identificação da Empresa	
Nome Empresarial:	CAMPEAO COMERCIO DE ALIMENTOS LTDA
Nire:	
CNPJ:	53.945.295/0001-35
Município:	CUIABA

Identificação do Livro Digital	
Espécie:	Livro Diário
Número de Ordem:	1
Período de Escrituração:	16/02/2024 - 16/02/2024
Número da Procuração:	

Assinante(s)			
CPF	Nome	CRC	Data Assinatura
031.379.491-06	ALEX SANDRO DA ROSA PEDROSO	MT01859709	22/04/2024
Assinado utilizando assinaturas avançadas  			

011.210.751-69	CRISTINA REGO DE SOUZA		22/04/2024
Assinado utilizando assinaturas avançadas  			



Documento assinado eletronicamente por Josineide de Castro Forturnato Silva, Servidor(a) Público(a), em 23/04/2024, às 07:54.

Cuiabá, terça-feira, 23 de abril de 2024



A autenticidade desse documento pode ser conferida no portal de serviços da jucemat informando o número do protocolo 24/064.814-5.

000533

Termo de Abertura

Nome Empresarial:					
CAMPEAO COMERCIO DE ALIMENTOS LTDA					
NIRE:	5120249134-1	CNPJ:	53.945.295/0001-35	NIRE Anterior:	
Nome Anterior:					
Município:	CUIABA	UF:	MATO GROSSO		
Inscrição		Inscrição Municipal:			
Data do ato constitutivo em Junta Comercial:			16/02/2024		

Finalidade:	DIARIO				
Número de ordem:	2	Quantidade de páginas:	7		
Data	05/03/2025				

031.379.491-06	ALEX SANDRO DA ROSA PEDROSO	Contador	MT01859709
011.210.751-69	CRISTINA REGO DE SOUZA	Administrador	

006533

Empresa: **CAMPEAO COMERCIO DE ALIMENTOS LTDA**
C.N.P.J.: 53.945.295/0001-35
Período: 16/02/2024 - 31/12/2024
Insc. Junta Comercial: 51202491341 Data: 16/02/2024

Folha: 0002
Número livro: 0002

DIÁRIO

Data	Conta Débito	Conta Crédito	Histórico	Valor
16/02/2024	1.1.1.01.001	2.3.1.01.001	CAPITAL SOCIAL	150.000,00
16/02/2024	3.2.2.04.008	1.1.1.01.001	PAGAMENTO HONORARIOS CONTABEIS	280,00
			TOTAL DO MÊS	150.280,00
16/03/2024	3.2.2.04.008	1.1.1.01.001	PAGAMENTO HONORARIOS CONTABEIS	280,00
16/03/2024	3.2.2.04.008	1.1.1.01.001	PAGAMENTO HONORARIOS CONTABEIS	280,00
			TOTAL DO MÊS	560,00
02/04/2024	1.1.1.01.001	4.1.1.01.003	VENDAS DE MERCADORIAS NESTA DATA	3.000,00
16/04/2024	3.2.2.04.008	1.1.1.01.001	PAGAMENTO HONORARIOS CONTABEIS	280,00
24/04/2024	1.1.1.01.001	4.1.1.01.003	VENDAS DE MERCADORIAS NESTA DATA	5.500,00
30/04/2024	4.1.2.03.008	2.1.4.01.015	VALOR A RECOLHER	224,40
			TOTAL DO MÊS	9.004,40
07/05/2024	1.1.1.01.001	4.1.1.01.003	VENDAS DE MERCADORIAS NESTA DATA	10.961,44
16/05/2024	3.2.2.04.008	1.1.1.01.001	PAGAMENTO HONORARIOS CONTABEIS	280,00
20/05/2024	2.1.4.01.015	1.1.1.01.001	PAGAMENTO	224,40
31/05/2024	4.1.2.03.008	2.1.4.01.015	VALOR A RECOLHER	289,39
			TOTAL DO MÊS	11.755,23
06/06/2024	1.1.1.01.001	4.1.1.01.003	VENDAS DE MERCADORIAS NESTA DATA	1.828,40
06/06/2024	1.1.1.01.001	4.1.1.01.003	VENDAS DE MERCADORIAS NESTA DATA	608,40
16/06/2024	3.2.2.04.008	1.1.1.01.001	PAGAMENTO HONORARIOS CONTABEIS	280,00
20/06/2024	2.1.4.01.015	1.1.1.01.001	PAGAMENTO	289,39
24/06/2024	1.1.1.01.001	4.1.1.01.003	VENDAS DE MERCADORIAS NESTA DATA	8.400,00
25/06/2024	1.1.1.01.001	4.1.1.01.003	VENDAS DE MERCADORIAS NESTA DATA	8.400,00
30/06/2024	4.1.2.03.008	2.1.4.01.015	VALOR A RECOLHER	507,85
			TOTAL DO MÊS	20.314,04
01/07/2024	1.1.1.01.001	4.1.1.01.003	VENDAS DE MERCADORIAS NESTA DATA	33.848,00
10/07/2024	1.1.1.01.001	4.1.1.01.003	VENDAS DE MERCADORIAS NESTA DATA	1.110,00
16/07/2024	3.2.2.04.008	1.1.1.01.001	PAGAMENTO HONORARIOS CONTABEIS	280,00
22/07/2024	2.1.4.01.015	1.1.1.01.001	PAGAMENTO	507,85
31/07/2024	4.1.2.03.008	2.1.4.01.015	VALOR A RECOLHER	922,89
			TOTAL DO MÊS	36.668,74
01/08/2024	1.1.1.01.001	4.1.1.01.003	VENDAS DE MERCADORIAS NESTA DATA	3.293,00
02/08/2024	1.1.1.01.001	4.1.1.01.003	VENDAS DE MERCADORIAS NESTA DATA	4.411,30
05/08/2024	1.1.1.01.001	4.1.1.01.003	VENDAS DE MERCADORIAS NESTA DATA	610,00
05/08/2024	1.1.1.01.001	4.1.1.01.003	VENDAS DE MERCADORIAS NESTA DATA	4.501,52
05/08/2024	1.1.1.01.001	4.1.1.01.003	VENDAS DE MERCADORIAS NESTA DATA	8.501,10
08/08/2024	1.1.1.01.001	4.1.1.01.003	VENDAS DE MERCADORIAS NESTA DATA	11.079,02
16/08/2024	3.2.2.04.008	1.1.1.01.001	PAGAMENTO HONORARIOS CONTABEIS	280,00
20/08/2024	2.1.4.01.015	1.1.1.01.001	PAGAMENTO	922,89
31/08/2024	4.1.2.03.008	2.1.4.01.015	VALOR A RECOLHER	855,25
			TOTAL DO MÊS	34.454,08
02/09/2024	1.1.1.01.001	4.1.1.01.003	VENDAS DE MERCADORIAS NESTA DATA	385,00
03/09/2024	1.1.1.01.001	4.1.1.01.003	VENDAS DE MERCADORIAS NESTA DATA	488,00
09/09/2024	1.1.1.01.001	4.1.1.01.003	VENDAS DE MERCADORIAS NESTA DATA	8.000,46
11/09/2024	1.1.1.01.001	4.1.1.01.003	VENDAS DE MERCADORIAS NESTA DATA	3.605,48
16/09/2024	1.1.1.01.001	4.1.1.01.003	VENDAS DE MERCADORIAS NESTA DATA	244,00
16/09/2024	1.1.1.01.001	4.1.1.01.003	VENDAS DE MERCADORIAS NESTA DATA	3.640,72
16/09/2024	3.2.2.04.008	1.1.1.01.001	PAGAMENTO HONORARIOS CONTABEIS	280,00
20/09/2024	1.1.1.01.001	4.1.1.01.003	VENDAS DE MERCADORIAS NESTA DATA	4.501,52
20/09/2024	2.1.4.01.015	1.1.1.01.001	PAGAMENTO	855,25
23/09/2024	1.1.1.01.001	4.1.1.01.003	VENDAS DE MERCADORIAS NESTA DATA	18.540,00
30/09/2024	4.1.2.03.008	2.1.4.01.015	VALOR A RECOLHER	1.048,81
			TOTAL DO MÊS	41.589,24
02/10/2024	1.1.1.01.001	4.1.1.01.003	VENDAS DE MERCADORIAS NESTA DATA	487,36
			TRANSPORTE	487,36

Sistema licenciado para VARANISCON CONTABILIDADE LTDA ME



Junta Comercial do Estado de Mato Grosso

Este Livro foi protocolado sob o nº 25/039.697-1 no dia 05/03/2025. Os dados de autenticação estão contidos no Termo de Autenticação que deverá ser validado conforme informações constantes do mesmo.

000540

DIÁRIO				
Data	Conta Débito	Conta Crédito	Histórico	Valor
03/10/2024	1.1.1.01.001	4.1.1.01.003	TRANSPORTE	487,36
08/10/2024	1.1.1.01.001	4.1.1.01.003	VENDAS DE MERCADORIAS NESTA DATA	5.923,12
16/10/2024	3.2.2.04.008	1.1.1.01.001	VENDAS DE MERCADORIAS NESTA DATA	2.825,02
21/10/2024	2.1.4.01.015	1.1.1.01.001	PAGAMENTO HONORARIOS CONTABEIS	280,00
30/10/2024	1.1.1.01.001	4.1.1.01.003	PAGAMENTO	1.048,81
31/10/2024	4.1.2.03.008	2.1.4.01.015	VENDAS DE MERCADORIAS NESTA DATA	1.704,80
			VALOR A RECOLHER	330,52
			TOTAL DO MÊS	12.599,63
05/11/2024	1.1.1.01.001	4.1.1.01.003	VENDAS DE MERCADORIAS NESTA DATA	852,40
06/11/2024	1.1.1.01.001	4.1.1.01.003	VENDAS DE MERCADORIAS NESTA DATA	8.200,06
07/11/2024	1.1.1.01.001	4.1.1.01.003	VENDAS DE MERCADORIAS NESTA DATA	810,00
14/11/2024	1.1.1.01.001	4.1.1.01.003	VENDAS DE MERCADORIAS NESTA DATA	3.250,00
16/11/2024	3.2.2.04.008	1.1.1.01.001	PAGAMENTO HONORARIOS CONTABEIS	280,00
21/11/2024	1.1.1.01.001	4.1.1.01.003	VENDAS DE MERCADORIAS NESTA DATA	244,00
21/11/2024	2.1.4.01.015	1.1.1.01.001	PAGAMENTO	330,52
30/11/2024	4.1.2.03.008	2.1.4.01.015	VALOR A RECOLHER	392,41
			TOTAL DO MÊS	14.359,39
16/12/2024	3.2.2.04.008	1.1.1.01.001	PAGAMENTO HONORARIOS CONTABEIS	280,00
20/12/2024	2.1.4.01.015	1.1.1.01.001	PAGAMENTO	392,41
31/12/2024	5.1.4.01.001	3.2.2.04.008	REFERENTE A APURAÇÃO DO RESULTADO DO EXERCÍCIO EM	3.360,00
31/12/2024	4.1.1.01.003	5.1.4.01.001	REFERENTE A APURAÇÃO DO RESULTADO DO EXERCÍCIO EM	169.754,12
31/12/2024	5.1.4.01.001	4.1.2.03.008	REFERENTE A APURAÇÃO DO RESULTADO DO EXERCÍCIO EM	4.571,52
31/12/2024	5.1.4.01.001	2.3.5.01.001	REFERENTE A APURAÇÃO DO RESULTADO DO EXERCÍCIO EM	161.822,60
			TOTAL DO MÊS	340.180,65

CRISTINA REGO DE SOUZA

ADMINISTRADOR

CPF: 011.210.751-69

ALEX SANDRO DA ROSA PEDROSO

Reg. no CRC - MT sob o No. MT-018597/O-9

CPF: 031.379.491-06

Empresa: **CAMPEAO COMERCIO DE ALIMENTOS LTDA**

C.N.P.J.: 53.945.295/0001-35

Insc. Junta Comercial: 51202491341 Data: 16/02/2024

Endereço: R A-1, QUADRA01 LOTE 15, RESIDENCIAL WANTUIL DE FREITAS, CUIABA/MT, CEP 78056-610

Período: 16/02/2024 a 31/12/2024

Balanco encerrado em: 31/12/2024

Folha: 0004

Número livro: 0002

BALANCO PATRIMONIAL

Código	Classificação	Descrição	Saldo Atual
1	1	ATIVO	
2	1.1	ATIVO CIRCULANTE	311.822,60D
3	1.1.1	DISPONÍVEL	311.822,60D
4	1.1.1.01	CAIXA	311.822,60D
5	1.1.1.01.001	CAIXA GERAL	311.822,60D
			311.822,60D
149	2	PASSIVO	
242	2.3	PATRIMÔNIO LÍQUIDO	311.822,60C
243	2.3.1	CAPITAL SOCIAL	311.822,60C
244	2.3.1.01	CAPITAL SUBSCRITO	150.000,00C
245	2.3.1.01.001	CAPITAL SOCIAL	150.000,00C
			150.000,00C
264	2.3.5	LUCROS OU PREJUÍZOS ACUMULADOS	
265	2.3.5.01	LUCROS OU PREJUÍZOS ACUMULADOS	161.822,60C
266	2.3.5.01.001	LUCROS ACUMULADOS	161.822,60C
			161.822,60C

RECONHECEMOS A EXATIDÃO DO PRESENTE BALANÇO PATRIMONIAL ENCERRADO EM 31/12/2024 TOTALIZANDO NO ATIVO E PASSIVO: R\$ 311.822,60 (trezentos e onze mil oitocentos e vinte e dois reais e sessenta centavos)

Sob as penas da lei, declaramos que as informações aqui contidas são verdadeiras e nos responsabilizamos por todas elas;
- As informações foram extraídas das folhas nº 2 e 3 do Livro Digital Diário nº 00002, registrado na Junta Comercial do Estado MT sob nr. 51202491341, em 16/02/2024;
- A sociedade não possui Conselho Fiscal instalado;
- A sociedade não possui Auditoria Independente.

CRISTINA REGO DE SOUZA
ADMINISTRADOR
CPF: 011.210.751-69

ALEX SANDRO DA ROSA PEDROSO
Reg. no CRC - MT sob o No. MT-018597/O-9
CPF: 031.379.491-06

000542



Junta Comercial do Estado de Mato Grosso

Este Livro foi protocolado sob o nº 25/039.697-1 no dia 05/03/2025. Os dados de autenticação estão contidos no Termo de Autenticação que deverá ser validado conforme informações constantes do mesmo.

DEMONSTRAÇÃO DO RESULTADO DO EXERCÍCIO EM 31/12/2024

Descrição	Saldo Atual
RECEITA BRUTA	169.754,12
VENDE DE MERCADORIAS	169.754,12
DEDUÇÕES	(4.571,52)
(-) SIMPLES	(4.571,52)
RECEITA LÍQUIDA	165.182,60
LUCRO BRUTO	165.182,60
DESPESAS OPERACIONAIS	(3.360,00)
DESPESAS ADMINISTRATIVAS	(3.360,00)
ASSISTÊNCIA CONTÁBIL	(3.360,00)
RESULTADO OPERACIONAL	161.822,60
RESULTADO ANTES DO IR E CSL	161.822,60
LUCRO LÍQUIDO DO EXERCÍCIO	161.822,60

Sob as penas da lei, declaramos que as informações aqui contidas são verdadeiras e nos responsabilizamos por todas elas;

- As informações foram extraídas das folhas nº 2 e 3 do Livro Digital Diário nº 0002, registrado na Junta Comercial do Estado MT sob nr. 51202491341, em 16/02/2024;
- A sociedade não possui Conselho Fiscal instalado;
- A sociedade não possui Auditoria Independente.

CRISTINA REGO DE SOUZA

ADMINISTRADOR

CPF: 011.210.751-69

ALEX SANDRO DA ROSA PEDROSO

Reg. no CRC - MT sob o No. MT-018597/O-9

CPF: 031.379.491-06

000543

Empresa: CAMPEAO COMERCIO DE ALIMENTOS LTDA
Inscrição: 53.945.295/0001-35
Período: 16/02/2024 - 31/12/2024
Insc. Junta Comercial: 51202491341 Data: 16/02/2024

Página: 0006
Número livro: 0002

COEFICIENTES DE ANÁLISES EM 31/12/2024

Coeficiente	Fórmula	Valor	Resultado
Índice de Liquidez Geral	Ativo Circulante + Realizável Longo Prazo	311.822,60 + 0,00	0,00
	Passivo Circulante + Passivo Não-Circulante	0,00 + 0,00	
Índice de Liquidez Corrente	Ativo Circulante	311.822,60	0,00
	Passivo Circulante	0,00	
Índice de Solvência Geral	Ativo	311.822,60	0,00
	Passivo Circulante + Passivo Não-Circulante	0,00 + 0,00	
Grau de Endividamento	Passivo Circulante + Passivo Não-Circulante	0,00 + 0,00	0,00
	Ativo	0,00	

CRISTINA REGO DE SOUZA
ADMINISTRADOR
CPF: 011.210.751-69

ALEX SANDRO DA ROSA PEDROSO
Reg. no CRC - MT sob o No. MT-018597/O-9
CPF: 031.379.491-06

000545

Termo de Encerramento

Nome Empresarial:					
CAMPEAO COMERCIO DE ALIMENTOS LTDA					
NIRE:	5120249134-1	CNPJ:	53.945.295/0001-35	NIRE Anterior:	
Nome Anterior:					
Município:	CUIABA	UF:	MATO GROSSO		
Inscrição		Inscrição Municipal:			
Data do ato constitutivo em Junta Comercial:	16/02/2024				

Finalidade:	DIARIO				
Número de ordem:	2	Data assinatura:	05/03/2025		
Quantidade de páginas:	7				
Período de escrituração					
Início:	16/02/2024	Fim:	31/12/2024		
Período de retificação:					
Início:		Fim:			

Nome			
031.379.491-06	ALEX SANDRO DA ROSA PEDROSO	Contador	MT01859709
011.210.751-69	CRISTINA REGO DE SOUZA	Administrador	



Sistema Nacional de Registro de Empresas Mercantil - SINREM
Governador do Estado de Mato Grosso
Secretaria de Estado da Fazenda do Estado de Mato Grosso
Junta Comercial do Estado de Mato Grosso





TERMO DE AUTENTICAÇÃO - LIVRO DIGITAL

Declaro exatos os Termos de Abertura e de Encerramento do Livro Digital com características abaixo, por mim conferido e autenticado sob o nº 525719 em 06/03/2025. Assinado Eletronicamente por Josineide de Castro Forturnato Silva. Para validação da Autenticação dos Termos, deverá ser acessado o site eletrônico do Portal de Serviços / Validar Documentos (<https://portalservicos.jucemat.mt.gov.br/Portal/pages/imagemProcesso/viaUnica.jsf>) e informar o número de protocolo e a chave de segurança abaixo:

Número de Protocolo	Chave de Segurança
25/039.697-1	nHOx

Identificação da Empresa	
Nome Empresarial:	CAMPEAO COMERCIO DE ALIMENTOS LTDA
Nire:	
CNPJ:	53.945.295/0001-35
Município:	CUIABA

Identificação do Livro Digital	
Espécie:	Livro Diário
Número de Ordem:	2
Período de Escrituração:	16/02/2024 - 31/12/2024
Número da Procuração:	

Assinante(s)			
CPF	Nome	CRC	Data Assinatura
031.379.491-06	ALEX SANDRO DA ROSA PEDROSO	MT01859709	05/03/2025
Assinado utilizando assinaturas avançadas  			
011.210.751-69	CRISTINA REGO DE SOUZA		06/03/2025
Assinado utilizando assinaturas avançadas  			



Documento assinado eletronicamente por Josineide de Castro Forturnato Silva, Servidor(a) Público(a), em 06/03/2025, às 13:22.

Cuiabá, quinta-feira, 06 de março de 2025



A autenticidade desse documento pode ser conferida no portal de serviços da jucemat informando o número do protocolo 25/039.697-1.

u
006543



Estado de Mato Grosso

Prefeitura Municipal de Porto Esperidião

PEDIDO DE PARECER JURÍDICO

**DO: DEPARTAMENTO DE LICITAÇÃO
WOLF FERREIRA DE CAMPOS SANTOS**

**PARA: ASSESSORIA JURIDICA;
JOSE DE BARROS NETO**

ASSUNTO: SOLICITAÇÃO DE PARECER JURÍDICO SOBRE RECURSOS;

Prezado Senhor assessor;

Sirvo-me do presente solicitar PARECER amparado pela lei, que diz respeito aos recursos (razão e contra-razão) apresentados, conforme documentação anexada, referente ao **PREGÃO ELETRÔNICO COM REGISTRO DE PREÇOS PARA FUTURA E EVENTUAL AQUISIÇÃO DE GÊNEROS ALIMENTÍCIOS PARA A MERENDA ESCOLAR. Processo Licitatório 006/2026, PREGÃO ELETRÔNICO SRP 01/2026.** Considerando que o presente processo licitatório e demais procedimentos estão em conformidade com os preceitos lei geral de licitações 14.133/21 e suas alterações.

Porto Esperidião - MT, 12 de março de 2026.

**WOLF FERREIRA DE CAMPOS SANTOS
COORDENADOR DO DEPARTAMENTO DE LICITAÇÃO**



SÃO LUIZ DISTRIBUIDORA DE ALIMENTOS LTDA
CNPJ nº 10.688.030/0001-96 INSCRIÇÃO ESTADUAL: 13.368.316-8
ENDEREÇO: A RURAL, Nº 760, AREA RURAL DE CÁCERES, CEP 78.219-899 CIDADE:
CÁCERES-MT
EMAIL: saoluiz_licitacao@hotmail.com Telefone: 65 99989-0062
AG: 0804 CC: 16951-0 PIX: 10.688.030/0001-96 BANCO SICREDI
MARCIA MARIA MOTA RG n. 726113 SSP MT CPF sob n. 788.406.861-34
PROPRIETARIA DA EMPRESA
OPTANTE PELO SIMPLES () SIM (X) NÃO
ENQUADRADO CONFORME LEI COMPLEMENTAR N.º 123/2006: () MEI () ME (X) EPP

MANIFESTAÇÃO – APLICAÇÃO DO ART. 9º, II, “b”, DO DECRETO Nº 8.538/2015

À

Ilma. Pregoeira do Município de Porto Esperidião/MT

Ref.: Pregão Eletrônico nº 01/2026

A empresa **SÃO LUIZ DISTRIBUIDORA DE ALIMENTOS LTDA**, CNPJ nº 10.688.030/0001-96, vem manifestar-se quanto à aplicação do benefício previsto na alínea “b”, inciso II, do art. 9º do Decreto nº 8.538/2015, nos itens em que figurava como primeira colocada.

Conforme consta no sistema, foi aberto prazo para que outra empresa cobrisse o lance vencedor sob fundamento de benefício regional.

Ocorre que esta empresa encontra-se sediada no município de Cáceres/MT, integrante do Consórcio Vale do Jauru, enquadrando-se igualmente como empresa regional nos termos do Decreto Municipal nº 18/2023.

A aplicação do art. 9º, II, “b”, do Decreto nº 8.538/2015 destina-se à hipótese em que a empresa melhor classificada não seja local ou regional, possibilitando que empresa local ou regional melhor posicionada exerça o direito de cobertura.

Nos itens mencionados (4,8,9,10,12,13,19,23,28,30,31,33,34,44,54,59,62,63,70,72,78,84, 89,90,99,107,111,114,126), esta empresa já figurava como primeira colocada e enquadrada como regional, razão pela qual se faz necessário esclarecer:

1. Qual o fundamento específico para abertura de cobertura em favor de outra empresa igualmente regional;
2. Se há previsão expressa no edital estabelecendo hierarquia entre empresa local e empresa regional;
3. Qual o critério objetivo adotado para aplicação do benefício.

u
000540



Registre-se que o Decreto Municipal nº 18/2023 exige que a forma de aplicação do tratamento regionalizado esteja especificada no edital, o que demanda análise quanto à estrita observância do princípio da vinculação ao instrumento convocatório.

Diante do exposto, requer-se a reavaliação do ato antes da adjudicação, com a devida fundamentação formal quanto à aplicação do benefício nos itens em questão.

Termos em que,
Pede deferimento.

Cáceres-MT, 25 de Fevereiro de 2026

SAO LUIZ
DISTRIBUIDORA
DE ALIMENTOS
LTDA:106880300
00196

Assinado de forma
digital por SAO LUIZ
DISTRIBUIDORA DE
ALIMENTOS
LTDA:10688030000196
Dados: 2026.02.25
11:04:21 -04'00'

MARCIA MARIA MOTA

RG n. 726113 SSP MT CPF sob n. 788.406.861-34
PROPRIETARIA DA EMPRESA

000543



AO SENHOR PREGOEIRO E À COMISSÃO PERMANENTE DE LICITAÇÃO DO
MUNICÍPIO DE PORTO ESPIRIDIÃO/MT.

PROCESSO ADMINISTRATIVO Nº 006/2026

PREGÃO ELETRÔNICO Nº 001/2026

A empresa SÃO LUIZ DISTRIBUIDORA DE ALIMENTOS LTDA, CNPJ nº 10.688.030/0001-96, com sede na área rural de Cáceres/MT, nº 760, CEP nº 78.219-899, na cidade e comarca de Cáceres no Estado de Mato Grosso, e-mail: saoluiz_licitacao@hotmail.com. Representada aqui por sua proprietária o Sra. Marcia Maria Mota, portador da carteira de identidade nº 726113 órgão expedidor SSP/MT e inscrita no CPF nº 788.406.861-34, vem, respeitosamente, perante Vossa Senhoria, interpor o presente

RECURSO ADMINISTRATIVO

Em face da decisão que desconsiderou a requerente como empresa regional, e, conseqüentemente, não aplicou os benefícios do Decreto Municipal nº 018/2023, o que faz com base no art. 165, inciso I, alínea d, da Lei nº 14.133/21, pelos fatos e fundamentos jurídicos a seguir expostos.

I. DOS FATOS

W
000557



Conforme já exposto em manifestação anterior, a Recorrente participou regularmente do certame, tendo se sagrado primeira colocada em diversos itens (itens 8, 9, 10, 12, 13, 19, 23, 28, 30, 31, 33, 34, 44, 54, 59, 62, 63, 70, 72, 78, 84, 89, 90, 99, 107, 111, 114, 126).

Ocorre que, conforme registrado no sistema, foi aberto prazo para cobertura de lance por outra empresa, sob fundamento de aplicação de benefício regional.

Após questionamento por parte da recorrente, esta foi informada de que, ante a aplicação do Decreto Municipal nº 018/2023, a empresa que estava dando os novos lances se encontra sediada no município de Porto Espiridião/MT, e, portanto, tem benefícios aplicados em detrimento das outras empresas.

Entretanto, a Recorrente está sediada no município de Cáceres/MT, integrante do Consórcio Vale do Jauru, enquadrando-se igualmente como empresa regional, nos termos do Decreto Municipal nº 18/2023.

É a síntese do necessário.

II. DA TEMPESTIVIDADE

Conforme o art. 164, caput, da Lei nº 14.133/21, exceto nos casos de recurso com fundamento na alínea “b” e “c”, em que é necessária manifestação de intenção de recorrer, no caso da alínea “d”, o prazo do recurso é de 3 (três) dias úteis da lavratura da ata.

Considerando que os fatos aqui em análise ocorreram no dia 25/02/2026 (quarta-feira), tendo sido informado o motivo de aplicação do benefício no dia 26/02/2026, o prazo do recurso começou a ter curso dia 27/02/2026 (quinta-feira), e finda dia 03/03/2026 (segunda-feira), considerando que a contagem dos prazos se dá, somente, em dias úteis.



De modo que, o recurso apresentado pela empresa SÃO LUIZ DISTRIBUIDORA DE ALIMENTOS LTDA, na presente data, é tempestivo.

III. DO DIREITO

Conforme já disposto, após o término dos lances, foi aberto prazo para cobertura de lance por outra empresa, sob fundamento de aplicação de benefício regional.

Após questionamento, o município se pronunciou informando que tanto o Decreto Municipal nº 018/2023, quanto o Decreto Federal nº 8.538/2015, utilizam a expressão “local ou regional”, dando uma ordem de preferência lógica ao âmbito municipal, vejamos:

Em atenção ao questionamento formalizado pela licitante sediada no município de Cáceres/MT, a Administração Pública de Porto Esperidião/MT apresenta os seguintes fundamentos: 1. Da Finalidade do Tratamento Diferenciado: O Decreto Municipal nº 18/2023, ao regulamentar o tratamento diferenciado, busca atender ao comando do Art. 47 da Lei Complementar nº 123/2006, que prevê a promoção do desenvolvimento econômico e social no âmbito local e regional. A interpretação de “âmbito local” refere-se, principalmente, ao território do ente federativo que realiza a despesa (Porto Esperidião). 2. Da Interpretação Sistemática e a Hierarquia de Proximidade: Embora o Decreto Municipal inclua Cáceres na região do Vale do Jauru, a aplicação do benefício deve observar a gradatividade. O uso da expressão “local ou regional” no Art. 48, §3º da LC 123/06 e no Art. 9º, II do Decreto Federal nº 8.538/2015 não implica em equivalência absoluta, mas sim em uma ordem de preferência lógica: a) O benefício é concedido primeiramente às empresas que contribuem diretamente com a base tributária do município licitante (Local). b) Na ausência destas, ou em caso de desinteresse, o benefício expande-se para as empresas da região (Regional). O Decreto Municipal nº 18/2023, datado de 16 de maio de 2023, não coloca empresas locais e regionais em pé de igualdade absoluta para fins de desempate. O referido decreto é precedido pelo seguinte fundamento: “Considerando a necessidade de fomentar o comércio local e regional”. A ordem das palavras na norma (“local” precedendo “regional”) não é meramente gramatical, mas expressa a finalidade da norma: garantir que o desenvolvimento econômico ocorra a partir do núcleo da arrecadação municipal. A “prioridade local sobre a regional” é uma interpretação consolidada pelo Tribunal de Contas de Mato Grosso (TCE-MT), na Resolução de Consulta 17/2023-PV do TCE-MT, que, apesar, em caráter excepcional, a limitação geográfica nos certames. O benefício do Art. 48, §3º da LC 123/06 visa, primeiramente, o desenvolvimento do município que realiza o certame. No caso, quando o sistema Licitatel convoca a empresa de Porto Esperidião, para apresentar interesse em abrir e ofertar a empresa licitante de Cáceres/MT, ele cumpre o princípio da Eficiência e Finalidade, pois o comércio “local” (sede) é o beneficiário primário, e o “regional” (Vale do Jauru) é o beneficiário secundário. Ademais, dar tratamento idêntico à empresa sediada em Porto Esperidião e à empresa sediada em Cáceres anularia o objetivo precípuo do fomento ao desenvolvimento do próprio município que custeia a contratação. 4. Da Aplicação do Art. 9º, II, “b” do Decreto Federal nº 8.538/2015. A licitante cita o referido artigo para pleitear igualdade. Todavia, a jurisprudência pátria entende que o termo “local” detém precedência. Entender de outra forma feriria o princípio da Autonomia Municipal e o objetivo de reduzir desigualdades regionais a partir do

Inicialmente, cabe destacar que a Administração fundamentou sua conduta no art. 9º, inciso II, alínea “b”, do Decreto nº 8.538/2015 e no art. ° do Decreto Municipal nº 018/2023.

006552



Todavia, o dispositivo do decreto 8.538/2015 somente se aplica quando a melhor proposta não for de empresa local ou regional, permitindo que empresa local ou regional melhor classificada exerça o direito de preferência.

No presente caso a Recorrente já era a primeira colocada, assim como, já se enquadra como empresa regional.

Em momento nenhum há a indicação, em ambos os decretos, de que o âmbito municipal tem qualquer preferência sobre o regional, havendo essa possibilidade apenas quando há disposição EXPRESSA em edital.

Destaca-se ainda, que próprio decreto municipal utiliza as expressões “no âmbito municipal E regional”, dando, inclusive, impressão de equivalência aos locais, vejamos a transcrição dos artigos acima citados:

Art. 9º Para aplicação dos benefícios previstos nos arts. 6º a 8º :

(...)

II - poderá ser concedida, justificadamente, prioridade de contratação de microempresas e empresas de pequeno porte sediadas local ou regionalmente, até o limite de dez por cento do melhor preço válido, nos seguintes termos:

(...)

b) a microempresa ou a empresa de pequeno porte sediada local ou regionalmente melhor classificada poderá apresentar proposta de preço inferior àquela considerada vencedora da licitação, situação em que será adjudicado o objeto em seu favor;

Decreto nº 8.538/2015.

Art. 1º Nos processos de licitações públicas no Município de Porto Espiridião, para aquisição de bens, serviços e obras, a Administração poderá conceder tratamento favorecido, diferenciado, simplificado e regionalizado para as Microempresas e Empresa de Pequeno Porte, objetivando a promoção do desenvolvimento econômico e social no âmbito municipal e regional;

le
000553



Decreto nº 018/2023

Logo, não há qualquer fundamento legal para abertura de fase de cobertura de lance, uma vez que o objetivo da norma já se encontrava atendido.

Outrossim, o próprio edital de licitação não faz qualquer distinção ou estabelece hierarquia entre empresa local ou regional, vejamos o trecho em que o decreto municipal é citado:

Em conformidade com o Decreto Municipal nº 18/2023, Lei Complementar nº 123/2006, Lei Complementar nº 147/2014, justifica-se a preferência regional pelos seguintes motivos:

Estimular o crescimento econômico e a geração de empregos na região do Vale do Jauri, fortalecendo os fornecedores locais.

Desenvolvimento Econômico e Social: Apoiar o desenvolvimento sustentável de Porto Esperidião e municípios vizinhos, promovendo a inclusão produtiva regional.

Qualidade e Frescor dos Gêneros Alimentícios: A aquisição de produtos regionais garante alimentos mais frescos e de melhor qualidade para a merenda escolar, contribuindo para a segurança alimentar e nutricional dos estudantes.

Redução de Custos e Agilidade na Entrega: A proximidade dos fornecedores reduz custos logísticos, minimiza perdas no transporte e garante entregas mais rápidas, evitando o desabastecimento nas escolas.

Conformidade Legal: Atendendo o Decreto Municipal nº 18/2023, Lei Complementar nº 123/2006, Lei Complementar nº 147/2014, assegurando a participação de micro e pequenas empresas locais em licitações públicas.

Essa política de preferência regional está alinhada às normas vigentes e aos objetivos de desenvolvimento econômico, social e educacional da administração municipal.

De certo modo, o edital inclusive da preferência às empresas regionais, utilizado os seguintes termos: “justifica-se a preferência regional”, “fomento ao comércio Local/Regional”, “a aquisição de produtos regionais” e “essa política de preferência regional”.

Nos termos do princípio da vinculação ao instrumento convocatório, consagrado na Lei nº 14.133/2021, a Administração Pública está estritamente vinculada às regras que ela própria estabeleceu.

Ademais, o próprio Decreto Municipal nº 18/2023 exige que a forma de aplicação do tratamento regionalizado esteja expressamente prevista no edital, conforme o art. 4º, *in verbis*:

4-
000551



Art. 4º. Os certames atendidos por este Decreto deverão especificar a condição de tratamento favorecido, diferenciado, simplificado e regionalizado para as microempresas e empresas de pequeno porte no respectivo Edital, sem prejuízo às demais normas vigentes de favorecimentos de microempresas e empresas de pequeno porte no Município de Porto Esperidião.

Conforme já disposto acima, ocorreu a previsão do benefício por meio do decreto nº 018/2023 para empresa REGIONAIS, ou seja, caso o pregoeiro entenda que o termo local se sobressai ao regional por ordem cronológica no Decreto nº 8.538/2015, então o edital se encontra irregular, eis que previu expressamente o benefício regional, devendo ser anulado.

Por outro lado, caso se entenda que ambas as expressões são equivalentes, a criação de critério não previsto no edital, privilegiando empresa municipal em detrimento de empresa regional, configura clara violação ao princípio da isonomia, restrição indevida à competitividade, assim como, afronta aos princípios da legalidade e da segurança jurídica.

Tal conduta compromete a lisura do certame e pode conduzir à nulidade dos atos praticados pelo pregoeiro.

Diante das ilegalidades apontadas, resta evidente que ou o edital se encontra nulo por ir contra o decreto federal, ou, o ato praticado pelo pregoeiro deve ser anulado por ir contra o edital de pregão eletrônico nº 001/2026, devendo anular seus atos e declarar a requerente como vencedora dos itens acima listados.

VI – DOS PEDIDOS

Diante do exposto, requer:

000553



- I. O conhecimento e provimento do presente recurso, nos termos do art. 165, inciso I, alínea “d”, da Lei nº 14.133/2021;
- II. A anulação do ato que oportunizou a cobertura de lance por outra empresa, reconhecendo-se a ilegalidade da aplicação do benefício, e, conseqüentemente, o reconhecimento da Recorrente como legítima vencedora dos itens em que já figurava como primeira colocada, por ser empresa regional;
- III. Subsidiariamente, a nulidade do edital, ante o vício insanável;
- IV. Que todas as decisões sejam devidamente motivadas, com indicação expressa dos fundamentos legais e editalícios aplicáveis;
- V. Por fim, que o presente recurso seja encaminhado à autoridade superior, caso não seja reconsiderada a decisão do pregoeiro.

Nestes termos, pede e espera deferimento.

Cáceres-MT, 03 de Março de 2026

SAO LUIZ
DISTRIBUIDORA
DE ALIMENTOS
LTDA:10688030
000196

Assinado de forma
digital por SAO LUIZ
DISTRIBUIDORA DE
ALIMENTOS
LTDA:10688030000196
Dados: 2026.03.03
07:55:27 -04'00'

MARCIA MARIA MOTA
RG n. 726113 SSP MT CPF sob n. 788.406.861-34
PROPRIETARIA DA EMPRESA

u
000553



CONTRARRAZÕES AO RECURSO ADMINISTRATIVO

AO SENHOR PREGOEIRO E À AUTORIDADE SUPERIOR
DO MUNICÍPIO DE PORTO ESPERIDIÃO/MT

Ref.: Pregão Eletrônico nº 001/2025

Processo Administrativo nº 006/2026

Recorrente: SÃO LUIZ DISTRIBUIDORA DE ALIMENTOS LTDA

Recorrida: LUSITANO SUPERMERCADO LTDA

LUSITANO SUPERMERCADO LTDA, já qualificada nos autos do processo em epígrafe, vem por intermédio de seu representante legal, apresentar **CONTRARRAZÕES AO RECURSO ADMINISTRATIVO** interposto pela empresa SÃO LUIZ DISTRIBUIDORA DE ALIMENTOS LTDA, pelas razões de fato e de direito a seguir expostas.

I. BREVE SÍNTESE DOS FATOS

A Recorrente insurge-se contra a decisão desta Comissão que oportunizou à Recorrida (empresa local) o direito de cobrir o lance final, alegando que, por estar sediada no município de Cáceres/MT (âmbito regional), deveria gozar de igualdade absoluta de condições com a empresa sediada em Porto Esperidião/MT (âmbito local).

Contudo, conforme restará demonstrado, a decisão da Administração Municipal não apenas é legal, como cumpre rigorosamente a finalidade das políticas públicas de desenvolvimento local e regional.

II. DOS FUNDAMENTOS JURÍDICOS

1. Da Primazia do Desenvolvimento Local (Princípio da Proximidade)

A Lei Complementar nº 123/2006, em seu Art. 32, estabelece que o tratamento diferenciado busca a promoção do desenvolvimento econômico e social no âmbito **municipal (local)** e **regional**. No entanto, a interpretação sistemática do Direito Administrativo impõe uma ordem de preferência lógica.

Handwritten signature

006557



O Decreto Municipal nº 18/2023 de Porto Esperidião/MT, ao regulamentar a matéria, visa privilegiar a economia do próprio ente que realiza a despesa. A empresa sediada em Porto Esperidião contribui diretamente para a base tributária do município, **gera empregos locais e sustenta o ciclo econômico da comunidade que custeia a contratação.**

2. Da Hierarquia entre "Local" e "Regional"

Ao contrário do que sustenta a Recorrente, os termos "local" e "regional" não são sinônimos de aplicação simultânea e idêntica.

- **Local:** Refere-se ao Município de Porto Esperidião (Sede da Licitação).
- **Regional:** Refere-se aos demais municípios do Consórcio Vale do Jauru (Cáceres, etc.).

Conforme entendimento consolidado pelo TCE-MT (Resolução de Consulta nº 17/2023-PV), é legítimo que a Administração estabeleça critérios de desempate ou preferência que priorizem o comércio local em detrimento do regional, como forma de mitigar desigualdades regionais a partir do núcleo (o Município).

3. Da Ausência de Vício no Edital

A Recorrente alega nulidade do edital. Todavia, o instrumento convocatório seguiu a norma municipal vigente. A transparência foi mantida, e a regra de preferência local é uma ferramenta de justiça distributiva. Dar tratamento idêntico a uma empresa de Cáceres e a uma de Porto Esperidião anularia o objetivo principal de fomento ao desenvolvimento do próprio município que paga a fatura.

III. DA IMPROCEDÊNCIA DO PEDIDO DE ANULAÇÃO

A abertura de prazo para cobertura de lance pela empresa Recorrida não foi um erro do sistema, mas o estrito cumprimento do Princípio da Eficiência e da Finalidade. O benefício regional só deve ser ativado plenamente quando não houver competitividade local apta ou interessada em atender o objeto. Havendo empresa local interessada, esta detém a precedência legal.

IV. DOS PEDIDOS

Diante de todo o exposto, a Recorrida requer:

1. O **CONHECIMENTO** das presentes contrarrazões;
2. No mérito, que seja negado **PROVIMENTO** ao recurso interposto pela empresa São Luiz Distribuidora de Alimentos LTDA;

006553



3. A **MANUTENÇÃO** integral da decisão que oportunizou a cobertura de lance à empresa de Porto Esperidião/MT, procedendo-se com a adjudicação e homologação do certame em favor da Recorrida dos itens em questão.

Termos em que, pede deferimento.

Porto Esperidião/MT, 05 de março de 2026.

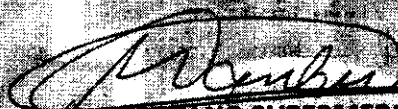
LUSITANO SUPERMERCADO LTDA
MARCELO NEVES FRANCISCO
CPF: 902.842.671-04
Sócio Administrador

LUSITANO SUPERMERCADO LTDA
MARCELO NEVES FRANCISCO
CPF: 902.842.671-04
Sócio Administrador



JEL AGROINDUSTRIA E COMERCIO DE PESCADOS LTDA

CNPJ: 43.614.059/0001-82

Rodovia MT 010 km 24 Estrada da Guia – Zona Rural

Cuiabá – MT, CEP 78104-000

naturalefish.licitacao@gmail.com

Tel. (65) 99946-4264

AO PREGOEIRO DA PREFEITURA MUNICIPAL DE PORTO ESPERIDIÃO – MT

À COMISSÃO PERMANENTE DE LICITAÇÕES PÚBLICAS

À AUTORIDADE SUPERIOR COMPETENTE

REFERENTE: PREGÃO PRESENCIAL Nº 01/2026 – PROCESSO ADMINISTRATIVO Nº 06/2026

JEL AGROINDUSTRIA E COMERCIO DE PESCADOS LTDA, inscrita sob CNPJ n.º 43.614.059/0001-82, situada na Rodovia MT 010 (Estrada da Guia), Km 24, Zona Rural, na cidade de Cuiabá, Estado de Mato Grosso – CEP 78.104-000, e-mail: juridico@meplicitacoes.com, priscila.consani@meplicitacoes.com, neste ato representado por sua procuradora, Sra. Priscila Consani das Mercês Oliveira, brasileira, casada, OAB MT 18.569-B, portadora da cédula de Identidade RG n.º 10.616.831-8 SSP/PR, inscrita no CPF n.º 075.082.869-28, com escritório profissional na Avenida Miguel Sutil nº 8388, sala 1005, 10º andar, Bairro Santa Rosa, na cidade de Cuiabá, estado do Mato Grosso, vem respeitosamente perante Vossa Senhoria, apresentar as suas **RAZÕES DE RECURSO ADMINISTRATIVO**, frente à decisão que classificou e habilitou a empresa **SÃO LUIZ DISTRIBUIDORA DE ALIMENTOS LTDA** para o **ITEM 100** do certame, pelos motivos de fato e direito a seguir expostos:

000561



JEL AGROINDUSTRIA E COMERCIO DE PESCADOS LTDA

CNPJ: 43.614.059/0001-82

Rodovia MT 010 km 24 Estrada da Guia – Zona Rural

Cuiabá – MT, CEP 78104-000

naturefish.licitacao@gmail.com

Tel. (65) 99946-4264

I – DA TEMPESTIVIDADE

Do Edital em seu item 11.1.2.:

11. DOS RECURSOS

[...]

11.1.2. A partir da manifestação da sua intenção de recorrer, lhe será concedido automaticamente o prazo de 3 (três) dias úteis para apresentar suas razões de recurso, podendo ser apresentado através da plataforma onde ocorreu o certame ou através do e-mail licitacao@portoesperidiao.mt.gov.br.

Prazo da intenção de recurso: 03/03/2026

Data máxima para apresentação das razões de recurso: 06/03/2026

Data da apresentação: 06/03/2026

Portanto, tem-se a presente peça como **tempestiva**, devendo ser recebida, apreciada e julgada em conformidade com os ditames processuais e princípios licitatórios.

II – DO BREVE RELATO DOS FATOS

Trata-se de licitação na modalidade Pregão Eletrônico nº 01/2026, onde o Município de Porto Esperidião/MT, tinha como objetivo o “REGISTRO DE PREÇOS PARA FUTURA E EVENTUAL AQUISIÇÃO DE GÊNEROS ALIMENTÍCIOS PARA A MERENDA ESCOLAR.”.

Após a fase de lances, começou a fase de habilitação, e em momento de verificação dos documentos de habilitação, a empresa **SÃO LUIZ DISTRIBUIDORA DE ALIMENTOS LTDA** foi declarada classificada e habilitada para o **ITEM 100 (peixe)**, abaixo o item em questão:

ITEM 100: PEIXE – FILÉ DE PEIXE TIPO TILÁPIA CONGELADA - FILÉ DE PEIXE IN NATURA, TIPO TILÁPIA CONGELADA, SEM PELE, SEM ESPINHAS, SEM ESCAMAS E SEM OSSO. NÃO DEVERÁ CONTER

006561



JEL AGROINDUSTRIA E COMERCIO DE PESCADOS LTDA

CNPJ: 43.614.059/0001-82

Rodovia MT 010 km 24 Estrada da Guia – Zona Rural

Cuiabá – MT, CEP 78104-000

naturalefish.licitacao@gmail.com

Tel. (65) 99946-4264

com o item 100 (PEIXE) e se isso ocorrer, pede-se que a mesma seja inabilitada.

- d) Não sendo está a convicção deste Pregoeiro, seja o presente recurso encaminhado para o Jurídico para fins de parecer, e ao final seja encaminhado a Autoridade Superior Competente para fins de análise e julgamento final.

Estes são os termos,

Pede-se deferimento.

PRISCILA CONSANI
DAS MERCES
OLIVEIRA:0750828
6928

Assinado de forma digital
por PRISCILA CONSANI
DAS MERCES
OLIVEIRA:07508286928
Dados: 2026.03.06
15:20:17 -04'00'

Cuiabá/MT, 06 de março de 2026

Priscila Consani das Mercês Oliveira
Procuradora
OAB/MT 18569-B

000562



JEL AGROINDUSTRIA E COMERCIO DE PESCADOS LTDA

CNPJ: 43.614.059/0001-82

Rodovia MT 010 km 24 Estrada da Guia – Zona Rural

Cuiabá – MT, CEP 78104-000

naturalefish.licitacao@gmail.com

Tel. (65) 99946-4264

Art 45. As instalações e o funcionamento dos estabelecimentos industriais ou comerciais, onde se fabrique, prepare, beneficie, acondicione, **transporte, venda** ou deposite alimento ficam submetidos às exigências deste Decreto-lei e de seus Regulamentos.

Art 46. Os **estabelecimentos a que se refere o artigo anterior devem ser previamente licenciados pela autoridade sanitária competente** estadual, municipal, territorial ou do Distrito Federal, mediante a expedição do respectivo alvará.



Ainda, de acordo com a Lei n.º 1.283, de 18 de dezembro de 1950:

Art. 1.º - É estabelecida a obrigatoriedade da **prévia fiscalização, sob o ponto de vista industrial e sanitário, de todos os produtos de origem animal, comestíveis e não comestíveis**, sejam adicionados ou não de produtos vegetais, preparados, transformados, manipulados, recebidos, acondicionados, depositados e em trânsito.

Art. 2.º - São sujeitos a fiscalização prévia nesta lei:

b) os pescados e seus derivados;

Logo, para cumprir com os dispositivos colacionados acima, a empresa apresentou o Alvará Sanitário, expedido pela Vigilância Sanitária da Prefeitura de Cáceres – MT, contendo as seguintes atividades:

 ESTADO DE MATO GROSSO PREFEITURA MUNICIPAL DE CÁCERES SECRETARIA MUNICIPAL DE SAÚDE DEPARTAMENTO DE VIGILÂNCIA SANITÁRIA ALVARÁ SANITÁRIO DE CÁCERES		
Alvará nº 1194.134201.2026		Validade: 31/12/2026
A Secretaria Municipal de Saúde de CÁCERES, por meio da Vigilância Sanitária, autoriza o funcionamento da empresa descrita abaixo, conforme as atividades listadas neste documento.		
Razão Social:	SÃO LUIZ DISTRIBUIDORA DE ALIMENTOS LTDA	
Nome Fantasia:	SÃO LUIZ DISTRIBUIDORA DE ALIMENTOS	
CNPJ/CPF:	10.668.030/0001-96	
Endereço:	AREA RURAL Nº 760	
Cidade:	CÁCERES	Bairro: ZONA RURAL
CEP:	78219890	Telefone: (65) 3222-1051
Responsável Legal:	MARCIA MARIA MOTA	CPF: 78.***.***-34
CNAE Objeto da Licença: 4691-5/00 - Comércio atacadista de mercadorias em geral, com predominância de produtos alimentícios		

006563



JEL AGROINDUSTRIA E COMERCIO DE PESCADOS LTDA

CNPJ: 43.614.059/0001-82

Rodovia MT 010 km 24 Estrada da Guia – Zona Rural

Cuiabá – MT, CEP 78104-000

naturefish.licitacao@gmail.com

Tel. (65) 99946-4264

Conforme documento acima apresentado pela empresa, é possível comprovar que a mesma não possui a autorização para fabricação e venda de peixes, crustáceos e moluscos. Vejam, como deve ser o alvará de quem efetua a venda de pescados:

Atividade Principal
1020-1/01 - Preservação de peixes, crustáceos e moluscos
Atividade Secundária
322101 - Criação de peixes
1011203 - Frigoríficos - Abate de ovinos e caprinos
1013901 - Fabricação de produtos de carne
1013902 - Preparação de subprodutos do abate
1020102 - Fabricação de alimentos para peixes, crustáceos e moluscos
1066000 - Fabricação de alimentos para animais
1099604 - Fabricação de gelo comum
4623109 - Comércio atacadista de alimentos para animais
4631603 - Comércio atacadista de produtos de origem animal
4722901 - Comércio varejista de carnes - açougues
4722902 - Peixaria

Desse modo, no que tange o Alvará Sanitário da empresa SÃO LUIZ DISTRIBUIDORA DE ALIMENTOS LTDA, é possível constatar que a mesma **NÃO** possui autorização para comercializar, fornecer e entregar peixes, crustáceos e moluscos de acordo com a Legislação e Normas Sanitárias expostas na presente peça, e deve ser desclassificada/inabilitada.

Assim, deve se levar em consideração que a empresa desatendeu ao ponto crucial da licitação, ou seja, para ser HABILITADA nos itens PEIXES da licitação, a Recorrida deveria ter Alvará Sanitário, cuja atividade seja específica para comercializar, fornecer, transportar e entregar pescado, crustáceos e moluscos, conforme os artigos 45 e 46 do Decreto Lei n.º 986/1969.

006561

É preciso que o Órgão compreenda que, o **transporte de PEIXE CONGELADO** não se assemelha com transportes de demais alimentos, pois o pescado, possui peculiaridades desde a sua manipulação, até a forma de deslocamento deste alimento, o que pode gerar riscos irreparáveis, caso algum dos processos for realizado de maneira irregular.

Nesse sentido, importante colacionar o disposto no Decreto n.º 9.013/2017, em seu artigo 336:

Art. 336. Durante o transporte, o pescado congelado deve ser mantido a uma temperatura não superior a -18°C (dezoito graus Celsius negativos).

Vejam, que o transporte de pescado (peixe) deve ser em temperatura não superior a -18°C, uma vez que, são **totalmente congelados e altamente perecíveis**, e, portanto, há caminhões (meio de transporte) específicos para levarem os mesmos até o Órgão solicitante, não podendo os mesmos serem deslocados de outra forma, ou seja, fora da legislação, **colocando em risco de infração sanitária e risco de morte a saúde humana**.

De acordo com a **Resolução nº 35 de 1977 do Ministério da Saúde e a RDC 216/04** da vigilância sanitária, a logística pode apresentar uma pequena variação na temperatura, porém por períodos muito curtos e nunca acima de 15 graus negativos. Os transportes devem ter características ligadas à temperatura, higiene, limpeza e umidade para garantir que não ocorra crescimento de salmonelas ou qualquer outro tipo de bactéria nocivas a saúde do consumidor.

Estes microrganismos podem começar a se reproduzir a uma temperatura acima de 6 graus positivos por um período maior que 30 minutos. Além de comprometer as características do produto, tais como: Cor, odor, sabor e textura que acabam comprometendo o consumo do peixe.

Na licitação não basta apenas ter o menor preço, ou seja, o real objetivo de uma licitação não é somente classificar a proposta monetariamente mais vantajosa. A licitação é um processo completo, que envolve diversas fases e fatores, todas

de igual importância e não se limita apenas a análise dos preços apresentados. Para lograr êxito, o licitante deve completar as exigências em todas as fases, caso isso não ocorra, deve ser: não credenciado, **desclassificado** ou **inabilitado**.

Desta feita, a decisão da D. Pregoeiro necessita ser modificada, haja vista, que as exigências contidas no Edital são plenamente cabíveis e encontram acolhimento na legislação vigente e seus princípios. Dentre as principais garantias, pode-se destacar a vinculação da Administração ao Edital que regulamenta o certame licitatório. Trata-se de uma segurança para o licitante e para o interesse público, extraída do princípio do procedimento formal, que determina à Administração que observe as regras por ela própria lançadas no instrumento que convoca e rege a licitação.

Assim, deve se levar em consideração **que a empresa desatendeu ao ponto crucial da licitação**, ou seja, para PARTICIPAR e ser HABILITADA nos itens PEIXES da licitação, a Recorrida deveria ter Alvará Sanitário, **cuja atividade seja específica para comercializar, fornecer, transportar e entregar pescado**, crustáceos e moluscos, conforme os artigos 45 e 46 do Decreto Lei n.º 986/1969, portanto, deve ser **DESCCLASSIFICADA**.

III.IV. – DA NECESSÁRIA DILIGÊNCIA NO ATESTADO DE CAPACIDADE TÉCNICA

O Edital exige que a empresa apresente Atestado de Capacidade Técnica, conforme item abaixo:

10.5. Qualificação Técnica:

10.5.1. Atestado de capacidade técnica (no mínimo 01 (um) atestado), expedido por pessoa jurídica de Direito Público ou Privado, que comprove de maneira inequívoca que a proponente prestou serviços semelhantes aos exigidos no Edital;

10.5.2. O(s) atestado(s) deve(m) ser emitido(s) preferencialmente em papel timbrado da empresa ou órgão contratante, assinado por seu representante legal, discriminando o teor da contratação e os dados da empresa contratada

10.5.3. Em se tratando de atestado fornecido por pessoa jurídica de direito privado, a assinatura do responsável deverá ser feita com reconhecimento de firma ou por assinatura digital.

10.5.4. O Município poderá promover diligências e exigir documentos para averiguar a veracidade das informações constantes na documentação apresentada, caso julgue necessário, estando sujeita à inabilitação, a

u
006563



JEL AGROINDUSTRIA E COMERCIO DE PESCADOS LTDA

CNPJ: 43.614.059/0001-82

Rodovia MT 010 km 24 Estrada da Guia – Zona Rural

Cuiabá – MT, CEP 78104-000

naturalefish.licitacao@gmail.com

Tel. (65) 99946-4264

licitante que apresentar documentos em desacordo com as informações obtidas, além de incorrer nas sanções previstas na Lei nº 14.133/2021.

Logo o objeto do item 98, aqui confrontado refere-se a:

ITEM 100: PEIXE – FILÉ DE PEIXE TIPO TILÁPIA CONGELADA - FILÉ DE PEIXE IN NATURA, TIPO TILÁPIA CONGELADA, SEM PELE, SEM ESPINHAS, SEM ESCAMAS E SEM OSSO. NÃO DEVERÁ CONTER TEMPEROS E OUTROS ADITIVOS ALIMENTARES. NÃO DEVERÁ APRESENTAR FORMAÇÕES DE CRISTAIS DE GELO, ESCAMAS, PERFURAÇÕES, DEFORMAÇÕES, COÁGULOS, QUEIMADURAS POR CONGELAMENTO, BEM COMO ASPECTO ALTERADO (COR).

Para cumprir com a exigência do item 10.5.1. do Edital, a empresa Recorrida apresentou 01 (um) atestado de capacidade técnica **GENÉRICO**, e apesar de emitido por pessoa jurídica de direito público, **não descreve/discrimina os produtos que foram fornecidos, logo, não comprova o fornecimento de produto compatível com o ITEM 100 (PEIXE).**

A licitação visa a contratação de diversos tipos (itens) de alimentos, mas para a comercialização, fornecimento, transporte e entrega de pescado, há a necessidade de que a empresa tenha autorizações específicas (conforme fundamentado em tópico anterior), e que comprove experiência e aptidão para o fornecimento de PEIXES. **Portanto, mesmo que a Recorrida tenha fornecido carne bovina, queijos e outros, é necessário que seja demonstrado/comprovado que forneceu a SEDUC de Cáceres/MT (pescado).**

Sabe-se que, os atestados emitidos por entes públicos possuem fé pública, motivo pelo qual a Recorrente não está a questionar a veracidade do atestado, mas sim, sua compatibilidade com o item arrematado no certame, uma vez que uma vez que o atestado é genérico e não se pode presumir que atenda ao demandado. Vejam:

006567



ASSESSORIA PEDAGÓGICA DE CÁCERES

ccr.ass.pedagogica@educacao.mt.gov.br
Rua Tiradentes, SN – Centro - Cáceres/MT - CEP: 78200-000.

ATESTADO DE CAPACIDADE TÉCNICA

A Secretaria de Estado de Educação - SEDUC/MT, inscrita no CNPJ 03.507.415/0008-10, estabelecida a Rua Engenheiro Edgar Prado Arze, nº 215, Centro Político Administrativo, Telefone (65) 3613-6300, atesta para os devidos fins a quem possa interessar, que a Empresa SÃO LUIZ DISTRIBUIDORA DE ALIMENTOS LTDA-ME, CNPJ 10.688.030/0001-96, sediada à Via dos Cravos, s/n, bairro Olho D'água, Cáceres-MT, CEP 78.200-000, executou e executa contratos com este órgão, fornecendo gêneros alimentícios em geral, atendendo de forma satisfatória a Merenda Escolar.

Atestamos que a Empresa sempre foi cumpridora de seus prazos e qualidade em produtos, não havendo nada que desabone a conduta da referida empresa até o momento.

Sendo o que nos cumpre atestar, desde já nos colocamos a disposição para quaisquer esclarecimento.

Cáceres-MT, 24 de outubro de 2019.

Em análise ao atestado, não é possível comprovar que houve fornecimento de peixes ou algum produto compatível com a complexidade tecnológica equivalente ou superior conforme previsto em Edital, logo, **se faz necessário que o Órgão efetue diligências** com fins de comprovar se a empresa detém capacidade na venda de peixes nas condições exigidas no certame.

W
006563